

RUTA 6. LA VALLESA

Camino al Turia por el monte de la Vallesa



Dificultad: Baja



Duración: 1 h



Tipo: Lineal

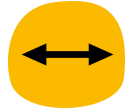

Distancia total: 3,1 km



Desnivel de subida: 27 m



Desnivel de bajada: 85 m



Punto de inicio / fin:

Calle 365 de la urbanización "La Vallesa"/
Río Turia

DESCRIPCIÓN

La ruta se inicia en la calle 365 de la urbanización "La Vallesa" (Paterna). Recorre el bosque de la Vallesa, este es sin duda, junto al río Turia, el nexo de unión entre la civilización y la naturaleza para el área metropolitana de Valencia. La Vallesa presenta una gran biodiversidad, la vegetación dominante se caracteriza por estar representada en el estrato arbóreo por pino carrasco, olivo y algarrobo mientras que el estrato arbustivo domina el matorral mediterráneo como son coscojas, aulagas, romeros, tomillos y lentiscos. Es de destacar, que en la Vallesa se encuentra una de las mejores poblaciones a nivel mundial de albaida sedosa (*Anthyllis lagascana*). La diversidad faunística también es muy importante, águilas, búhos, lechuzas, ranas, sapos, culebras, conejos, garduñas, mustelas, jinetas, zorros, jabalíes, ardillas y un sinfín de animales se pueden observar en este entorno natural.

La Ruta Interpretativa de la Vallesa, une las urbanizaciones de la Vallesa y la Canyada con la Ruta Interpretativa de las Riberas del Turia. En su recorrido el visitante podrá contemplar diversos ambientes, como son pinadas, monte en regeneración tras un incendio y cultivos de secano.



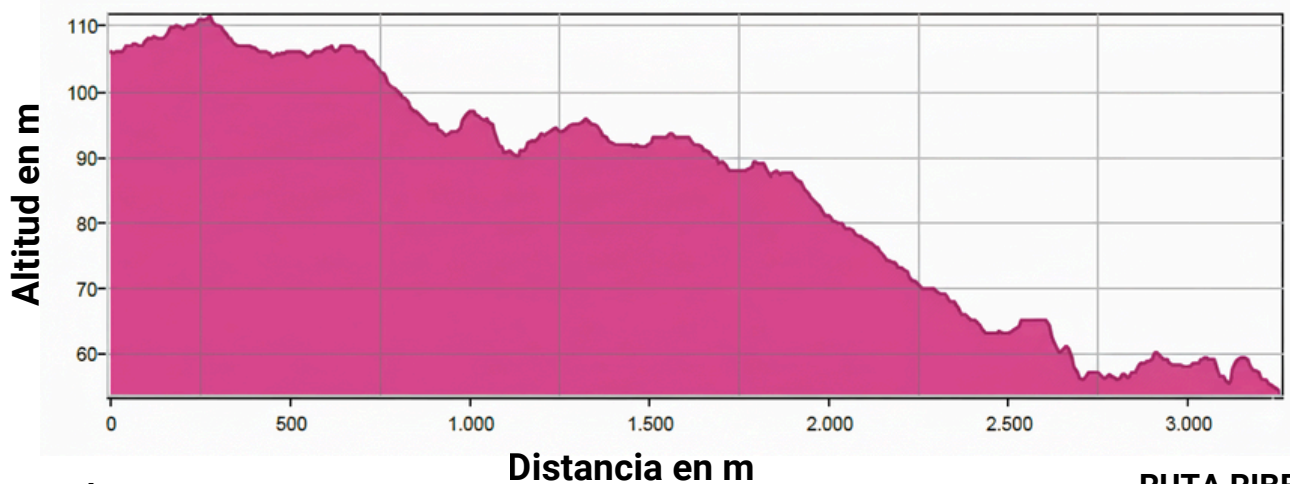
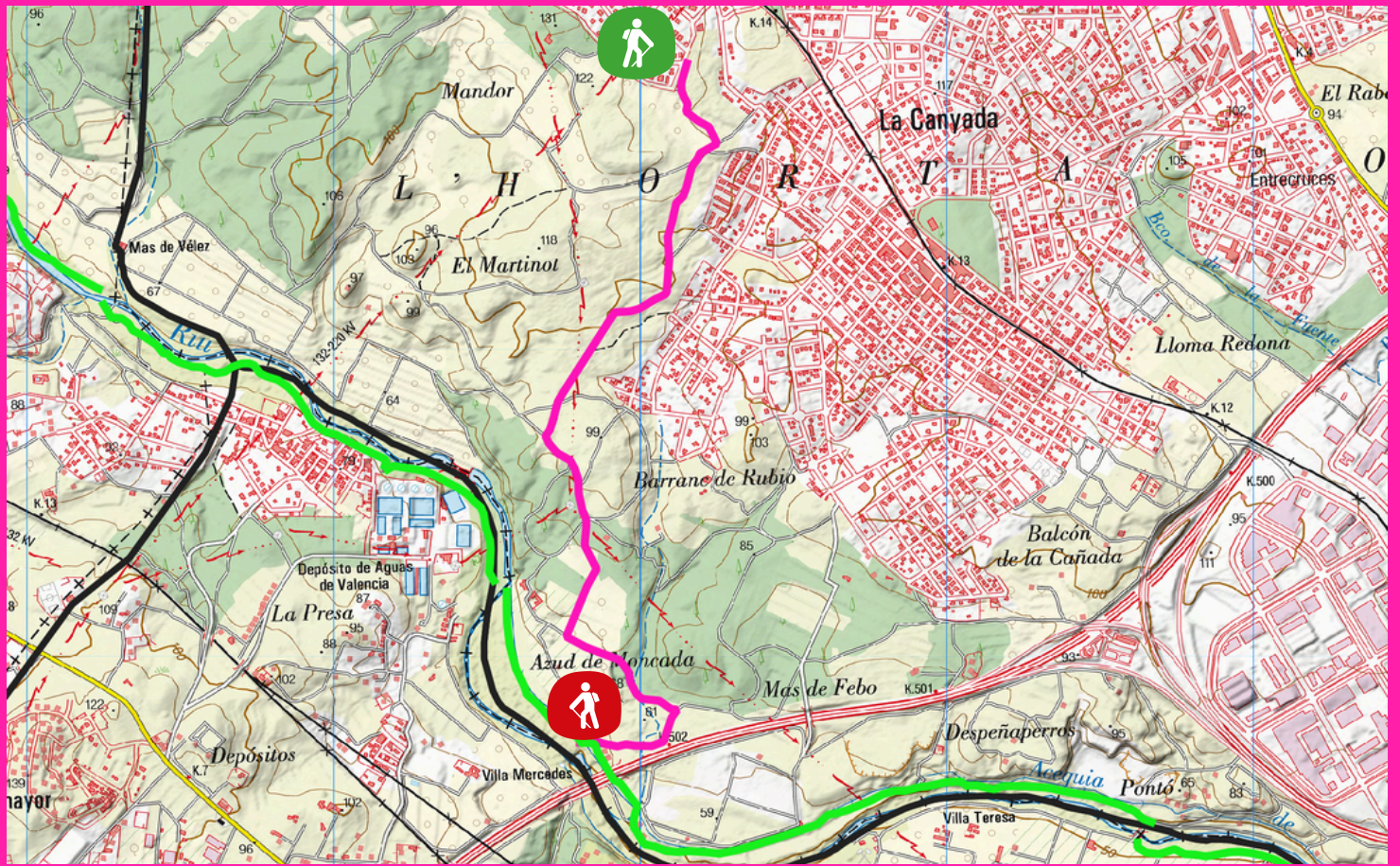

URBANIZACIÓN
"VALLESA"

RUTA RIBERAS
DEL TURIA



[Descarga la ruta AQUÍ](#)
GPX/KLM

[Visor cartográfico](#)
AQUÍ

