

# Gaceta del Crebalòs

Reintroducción del quebrantahuesos en el Maestrazgo

Número 14 · Diciembre 2020

## Seguimos adelante

Acabábamos la anterior Gaceta allá por el mes de Agosto con la trágica muerte de Coco, uno de los pollos reintroducidos este 2020, a causa de un ataque de águila real. Desgraciadamente estos episodios ocurren en la naturaleza y así hay que entenderlos, como una lucha de cada especie por sobrevivir en el medio. Pero la vida se abre paso día a día y nosotros debemos contribuir para a que ese día a día sea más halagüeño para todas ellas.

Afortunadamente las cosas continúan razonablemente bien. Las aves liberadas continúan sus desplazamientos dentro de lo previsible, enseñándonos sus posibilidades y sus andanzas.

Si por entonces contábamos que los teníamos un poco repartidos por la península, son varios los que han vuelto a pasar algunos días aquí en el parque natural de la Tinença de Benifassà. **Alòs** continua en los Pirineos desde julio del 2019, pero **Amic**, **Bassi** y **Boira** están aquí en el territorio, además de **Celest** que se mueve entre el Parque Natural y las comarcas vecinas de Teruel. Y podemos decir que **Otal** se ha afincado definitivamente entre nosotros.



GENERALITAT  
VALENCIANA

TOTS  
A UNA  
veu

parc natural  
de la  
tinença  
de  
benifassà



## Movimientos/Desplazamientos

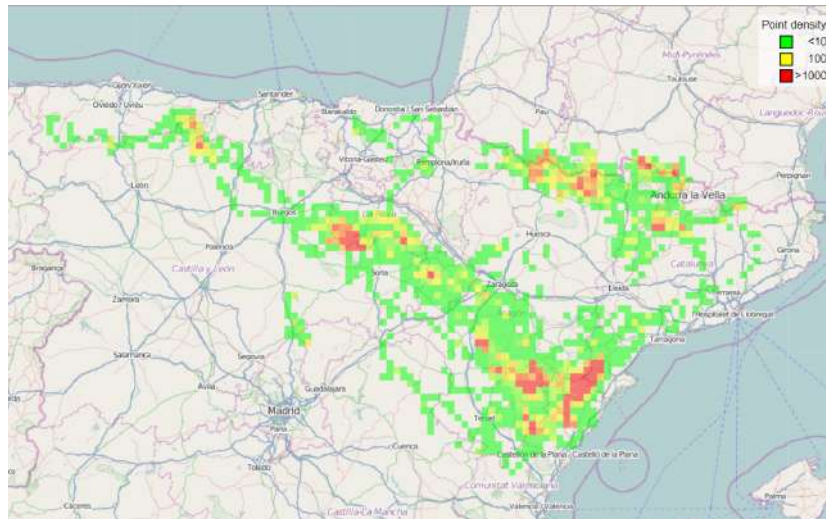

*Desplazamientos de los quebrantahuesos jóvenes*

**Alòs.-** Ha estado por la zona aragonesa-francesa de los Pirineos, con alguna incursión al Valle de Arán, a las comarcas de Lérida.

**Amic.-** Ha sido el más viajero, visitando los Picos de Europa, La Rioja, las comarcas vecinas de Teruel y de vuelta al Parque Natural de la Tinença de Benifassà.

**Bassi.-** Después de pasar una buena temporada por el Pirineo y pre-Pirineo catalán ha regresado al territorio.

**Boira.-** Ha alternado estancias más o menos prolongadas entre el Parque Natural de la Tinença de Benifassà y La Rioja.

**Celest.-** El pollo introducido más recientemente, después de abandonar la zona del hacking se ha ido desplazando a las comarcas vecinas, la cuenca del Río Martín y Sierra de Cucalón en Teruel.

### ¿Y que han hecho nuestros individuos adultos?

**Otal** ha permanecido por la zona, sobrevolando el parque natural de La Tinença de Benifassà al norte de la provincia de Castellón, las comarcas vecinas de Teruel y el Parque Natural dels Ports situado al sur de la provincia de Tarragona.

Como podéis apreciar en el siguiente mapa, el resto de movimientos que sitúan a los individuos adultos en la zona del Pirineo corresponden a **Ésera y Gabàs**. Como ya recordareis, su estancia en el espacio natural fue corta, aunque analizando sus movimientos podremos obtener más información para conocer más sobre la especie.



GENERALITAT  
VALENCIANA

TOTS  
A UNA  
VELA

parc natural  
de la tinença  
de benifassà



## Movimientos/Desplazamientos

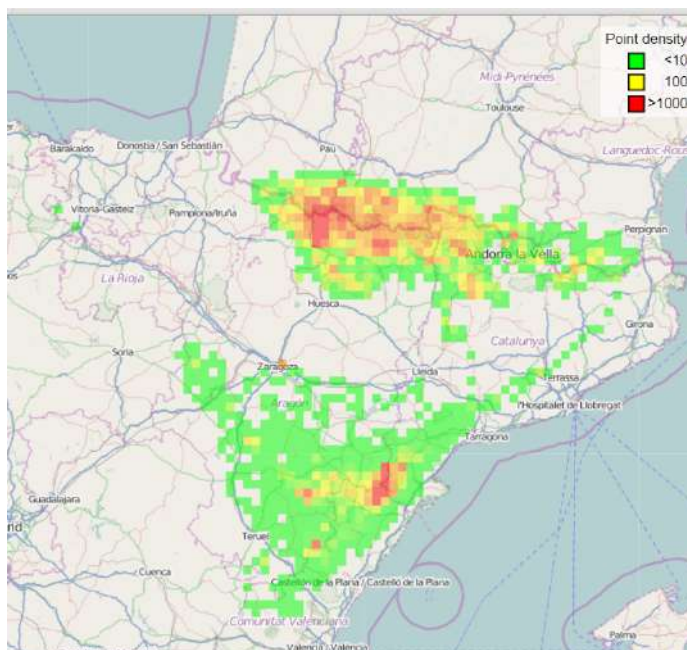

*Desplazamientos de los quebrantahuesos adultos*

### Detengámonos un momento y analicemos los desplazamientos en el mapa.-

En la mayoría de los desplazamientos realizados tanto en adulto como en jóvenes, se puede apreciar que existen patrones similares. Estos desplazamientos muestran unos pasillos que conectan varias zonas. Los desplazamientos de los individuos jóvenes parecen indicar un corredor que une el parque natural de la Tinença de Benifassà y las comarcas vecinas de Teruel con La Rioja y Picos de Europa.

El corredor que uniría este territorio con los Pirineos, está ligado a las sierras prelitorales catalanas.

Así mismo se observa un espacio no transitado al norte de los espacios naturales de els Ports y la Tinença de Benifassà, una franja intermedia entre las diferentes zonas visitadas por nuestros amigos, zona que comprende la mayor parte del valle del Ebro.

Y por último indicar, que la orientación de sus desplazamientos tienen una tendencia al Norte, no sobrepasando el Sur de Teruel

Aunque no se dispone de un número elevado de datos, sí que indican una tendencia que puede ayudar a plantear nuevos asentamientos de la especie.



GENERALITAT  
VALENCIANA

TOTS  
A UNA  
VEU

parc natural  
de la tinença  
de benifassà



## Día Internacional de Observación (IOD)



Observadoras IOD



Quebrantahuesos avistados IOD

Este año se ha participado por primera vez en el Día Internacional de Observación que organiza la VCF (Vulture Conservation Foundation), el 3 de octubre.

El Centro de Recuperación de Fauna del Forn del Vidre (Castellón) organizó dicha observación. En grupo de dos observadores, se establecieron dos puntos de observación en el parque natural de la Tinença de Benifassà, situados uno de ellos en la zona de protección La Tenalla y el otro en la Sierra de La Creu. Se vieron los tres ejemplares que estaban en ese momento en la zona, Celest, Boira y Otal.

Esperemos que para el próximo año podamos abrir la convocatoria a más participantes.



GENERALITAT  
VALENCIANA

TOTS  
A UNA  
VEU

parc natural  
de la tinença  
de benifassà



## Recepción de nuevos adultos

Además de la liberación de pollos en el hacking, se ha continuado con la captura de individuos adultos no reproductores en los Pirineos y suelta en el parque natural de la Tinença de Benifassà.

Este año, y gracias al esfuerzo de los compañeros del Gobierno de Aragón, se han trasladado 3 ejemplares:

El 11 de noviembre, recibimos a **Peraire**. Este animal se capturó en Huesca el día 19 de octubre. Al capturarlo vieron que tenía una herida en el pecho, producida con anterioridad a la captura, y se trasladó al Centro de recuperación de fauna de La Alfranca (Zaragoza) para su curación. No conocemos todavía el sexo, está pendiente de análisis la analítica.

El día 2 de diciembre se liberaron dos hembras, **Tella y Génova**. Ambas son adultas no reproductoras, capturadas en el Pirineo de Huesca, que nos darán una idea de si la metodología empleada hasta ahora es válida o habrá que modificarla para posteriores liberaciones.



*Peraire*

*Tella*

*Génova*



GENERALITAT  
VALENCIANA

TOTS  
A UNA  
VEU

parc natural  
de la tinença  
de benifassà



## Recepción de nuevos adultos

Nos encontrábamos expectantes y ansiosos en conocer que desplazamientos iban a hacer los nuevos adultos introducidos, podían tomar dos escenarios posibles; seguir los pasos de **Otal** y los veríamos afincados en el territorio o en cambio volver a su lugar de partida, como las hembras **Esera y Gabàs**, que recordábamos al inicio de la gaceta.

Esta semana hemos recibido los movimientos de Peraire, cuya suelta fue el 11 de noviembre que inició camino hacia el Pirineo, pero dio un giro y decidió volver a la zona de suelta, llevando un mes sobrevolando estas montañas.

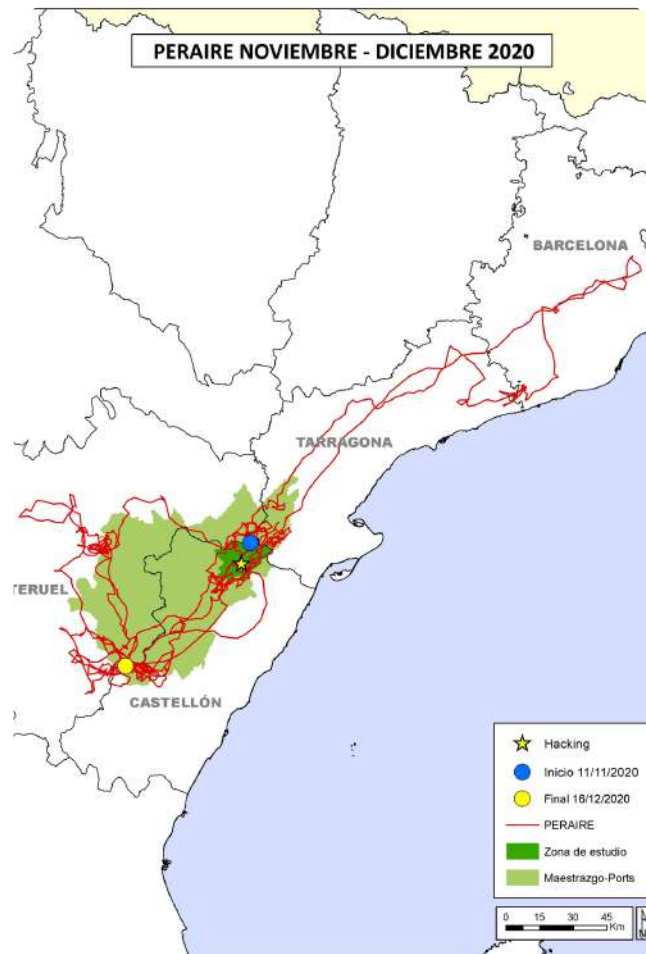

Desde el Parque Natural de La Tinença de Benifassà y el Centro de Recuperación de Fauna del Forn del Vidre os deseamos:



GENERALITAT  
VALENCIANA

TOTS  
A UNA  
VELL

parc natural  
de la tinença  
de benifassà





# Felices Fiestas

Génova



Peraire



otal



GENERALITAT VALENCIANA

parc natural de la tinença de benifassà



Centre de Recuperació del Forn del Vidre