

RUTA 2. TRAVESÍA DE LA SERRA GELADA

Una oportunidad para andar por la cresta de la Serra Gelada



Dificultad: Media-alta



Desnivel de subida: 438 m

Desnivel acumulado (+): 1111 m



Duración: 4 h



Desnivel de bajada: 52m



Tipo: Lineal



Punto de inicio: Área recreativa de l'Albir

Punto final: La Cruz de Benidorm

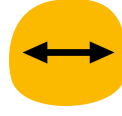

Distancia total: 6.400 km

DESCRIPCIÓN

Ruta exigente, con fuertes pendientes y un desnivel positivo acumulado de unos 1111 m. No existen puntos de agua, por lo que es necesario llevar bebida suficiente.

Uno de los inicios comienza en el Área Recreativa de l'Albir, subiendo por las escaleras de piedra hasta la carretera de acceso a las antenas y pasando junto a una antigua cantera con zona de descanso. Desde la pista asfaltada se toma un camino que lleva al vértice geodésico y al Alt del Governador (438 m), con impresionantes vistas de los acantilados de la Serra Gelada y su entorno litoral.

La ruta continúa por un sendero con constantes subidas y bajadas, pasando por las ruinas de la Casa del Seguró, un pequeño aljibe y varias zonas de pinos que ofrecen sombra y vistas a la isla Mitjana. En el tramo final se recorre una zona elevada con panorámicas de los acantilados.

Antes de concluir, un desvío permite visitar la Cruz de Benidorm, desde donde se desciende por el mismo camino que enlaza con una pista asfaltada hasta la playa de Levante de Benidorm. Desde allí puede tomarse el autobús de regreso a l'Albir.



GENERALITAT
VALENCIANA

parc natural
de la serra
gelada



Visita nuestra
página web



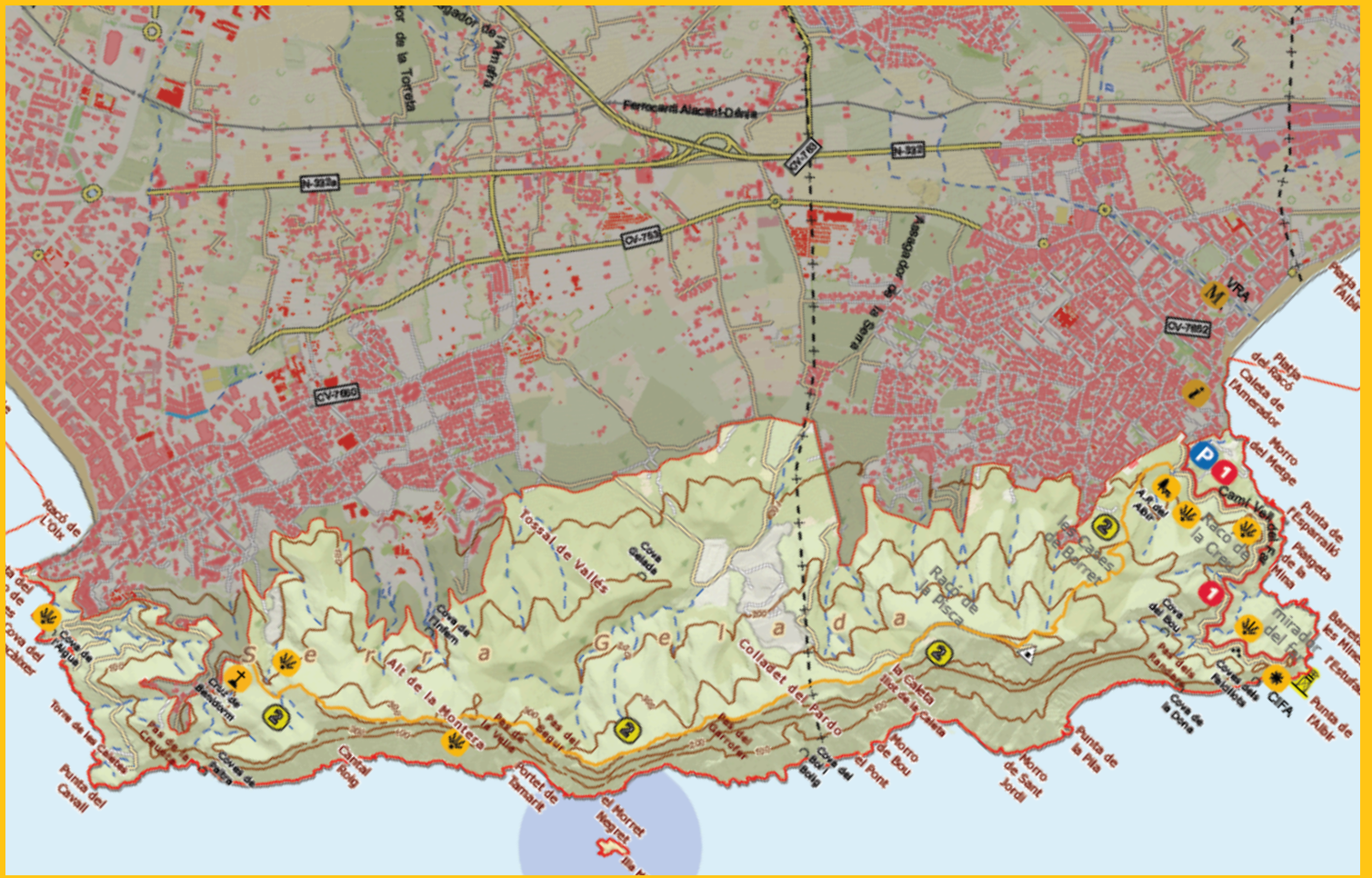

Solo ida

Àrea recreativa de l'Albir

Cruz de Benidorm



cantera
0.40 km

Alt del Governador
1.65 km

Casa del Seguró
4 km

Cruz de Benidorm
6.4 km

[Descarga la ruta AQUÍ](#)
[GPX/KLM](#)

[Visor cartográfico](#)
[AQUÍ](#)



GENERALITAT VALENCIANA

parc natural de la serra gelada



Visita nuestra página web

