

ITINERARIO AUTOGUIADO

EL CARRASCAL TRAS LAS HUELLAS DEL PASADO



GENERALITAT
VALENCIANA

parc natural
de la puebla
de san miguel



Ruta Interpretativa del Parque Natural de la Puebla de San Miguel

TE PROPONEMOS UN PASEO AUTOGUIADO POR: "EL CARRASCAL, TRAS LAS HUELLAS DEL PASADO"

Un pequeño paseo por el Carrascal nos mostrará las características del bosque mediterráneo y los usos que de él se han aprovechado sosteniblemente sus habitantes hasta la fecha.

Abre tus sentidos para captar olores, sonidos, colores...

NO OLVIDES:

- Conservar el patrimonio cultural y natural que encontrarás en tu camino
- Respetar la actividad de los habitantes de la zona
- Llevarte la basura que traigas
- Disfrutar del recorrido y olvidarte de las prisas



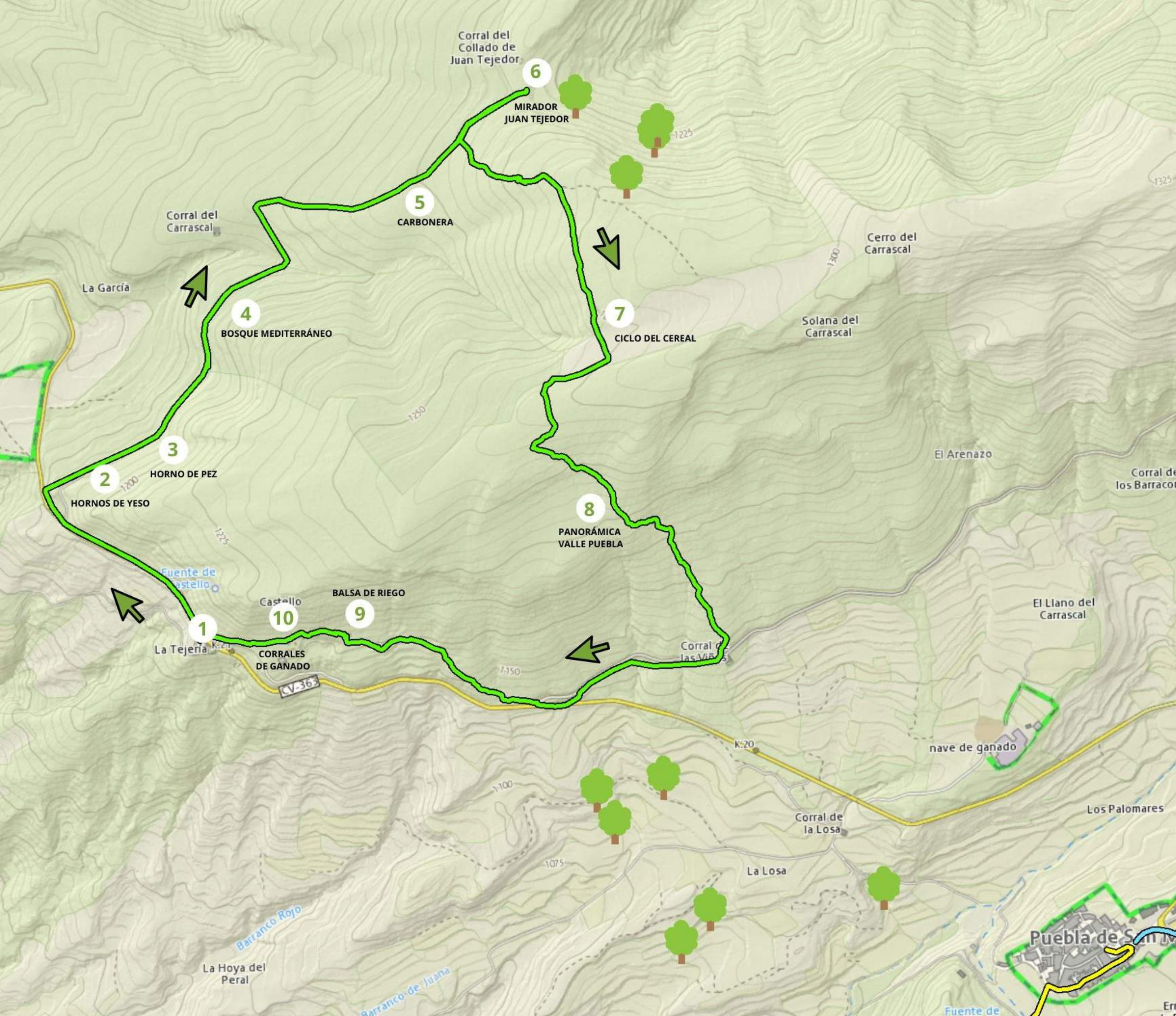

PARADAS:

- LA TEJERIA
- HORNOS DE YESO
- HORNO DE PEZ
- BOSQUE MEDITERRÁNEO
- CARBONERA
- MIRADOR JUAN TEJEDOR
- CICLO DEL CEREAL
- VISTAS DEL VALLE DE PUEBLA
- Balsa de Riego
- CORRAL DE GANADO





LA TEJERÍA



Nuestro paseo por El Carrascal comienza y termina en **La Tejería**, aquí podemos encontrar la señal de inicio con toda la información necesaria además de una zona para estacionar nuestro vehículo. La encontramos en la carretera CV-363 a 3 Km de Puebla de San Miguel dirección Ademuz.

Los pueblos de montaña, como Puebla de San Miguel, han basado su actividad económica en el **aprovechamiento de sus recursos naturales** de forma sostenible. Nos vamos a adentrar en un bosque productivo, el bosque mediterráneo, donde descubriremos numerosas **huellas de las actividades humanas**. Estas actividades tradicionales han ido moldeando el paisaje que actualmente conocemos y gracias a ellas conservamos estos valiosos paisajes y hábitats del Parque Natural . A lo largo del recorrido iremos observando algunas de estas actividades.

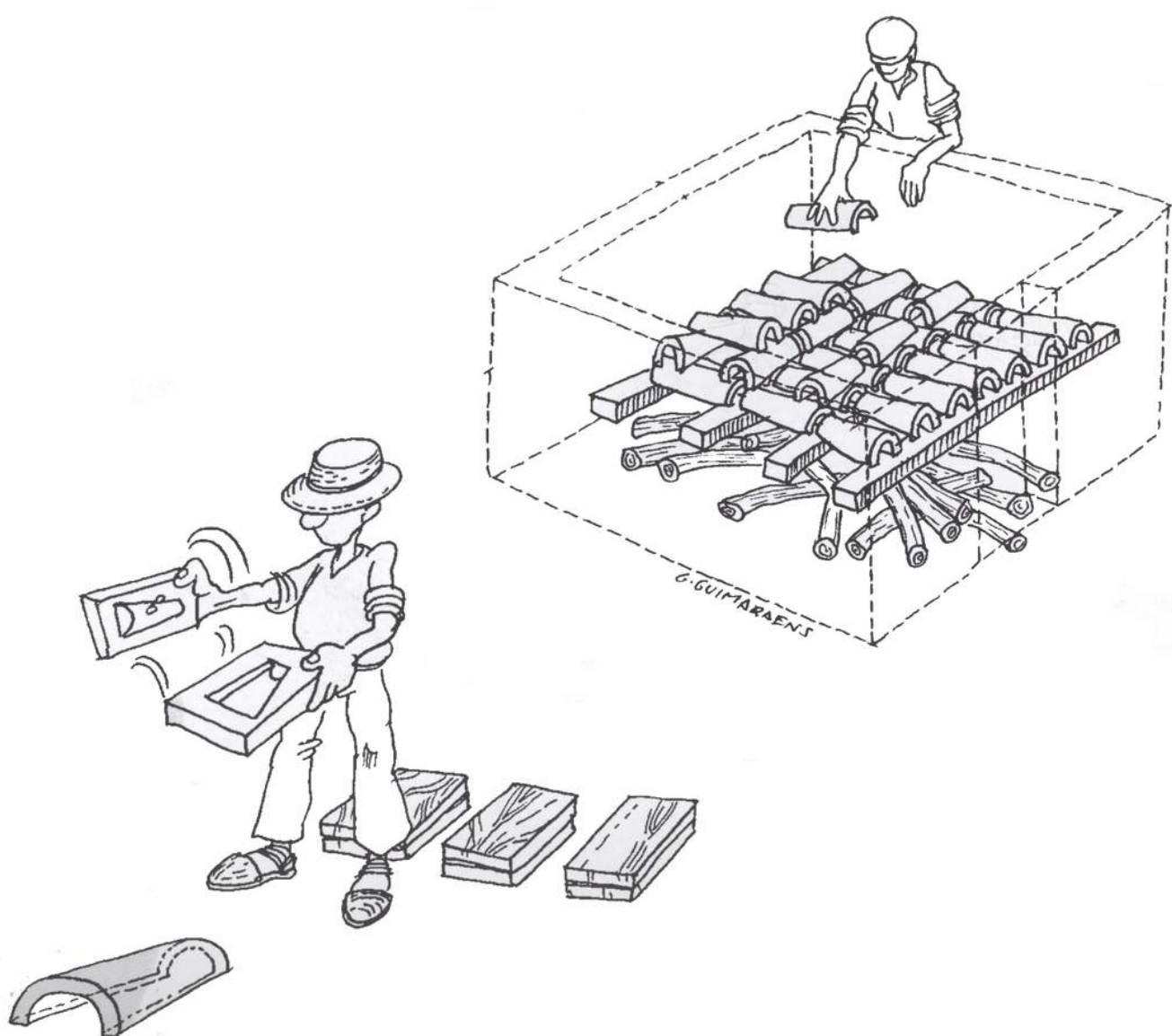

Comenzamos la ruta en **La Tejería**. En la parte posterior del edificio encontramos el horno de cocción de las tejas y una señal que nos explica su funcionamiento.

Empezamos nuestra ruta a través de la CV-363 extremando las precauciones en este tramo de inicio. Dejamos atrás la Fuente de Castello y tomamos la pista forestal que parte a la izquierda. A partir de aquí nos vamos a ir adentrando en el Bosque Mediterráneo, un bosque productivo. Te animamos a que observes las huellas que han ido dejando estas actividades.

HUELLAS DE ACTIVIDADES TRADICIONALES EN EL *Bosque Mediterráneo*

Lista:

- TOCONES DE ÁRBOLES
- CONSTRUCCIONES DE PIEDRA EN SECO
- HUELLAS DE ANIMALES DOMÉSTICOS
- ZONAS CON ARBOLADO DE EDAD MUY HOMOGÉNEA
- VÍAS DE SACA
- RESTOS DE CARBÓN VEGETAL
- ARTESANÍA PASTORIL
- CANALIZACIONES DE AGUA
-

¿TE ANIMAS A BUSCAR MÁS?



HORNOS DE YESO



Seguimos con más representaciones de actividades tradicionales que han sido realizadas en este territorio. Un buen ejemplo es el **horno de yeso**, material utilizado en las construcciones típicas del Rincón de Ademuz. Este se fabricaba con **piedra caliza** del terreno y estaba enlucido en su interior con **arcilla**.

El horno era una pared sobre un talud **en forma de semicírculo** abierto por arriba y por delante. Las piedras de yeso se colocaban unas encima de otras, formando un arco, en la parte de abajo del horno había un hueco para el fuego.

Se necesitaba un **fuego constante**, a lo largo de uno o dos días, hasta recocer la piedra. Cuando esta se enfriaba, después de ocho días aproximadamente, las piedras de yeso se extraían del horno y **se machacaban con un mazo**. Para la construcción de las casas este se mezclaba con agua y tierra de la zona.

Proceso de producción
de yeso:

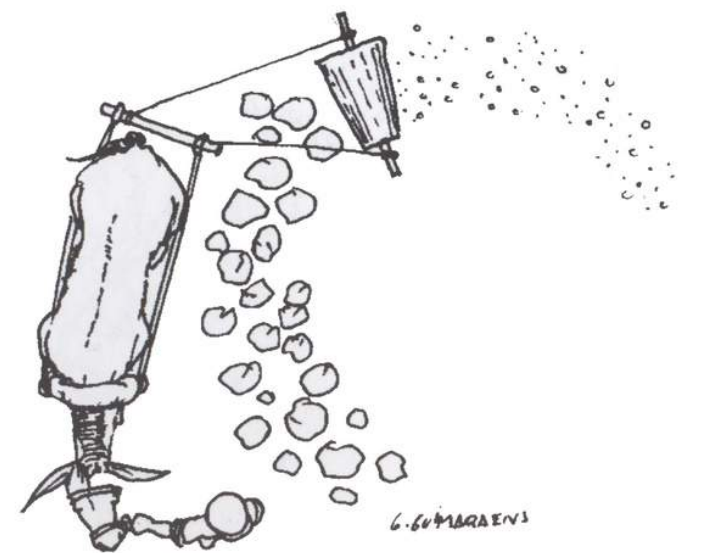

Usos:



HORNOS DE PEZ

Otra de las actividades tradicionales de las áreas montañosas era la elaboración de **la pez**. La pez se obtenía de la cocción de la tea (tocones y raíces de pinos, ramas de enebros...) Era muy apreciada para impermeabilizar las botas de vino, calafatear los barcos y aquí era muy usada para **marcar a las ovejas** y **curar las enfermedades** de la piel del ganado.

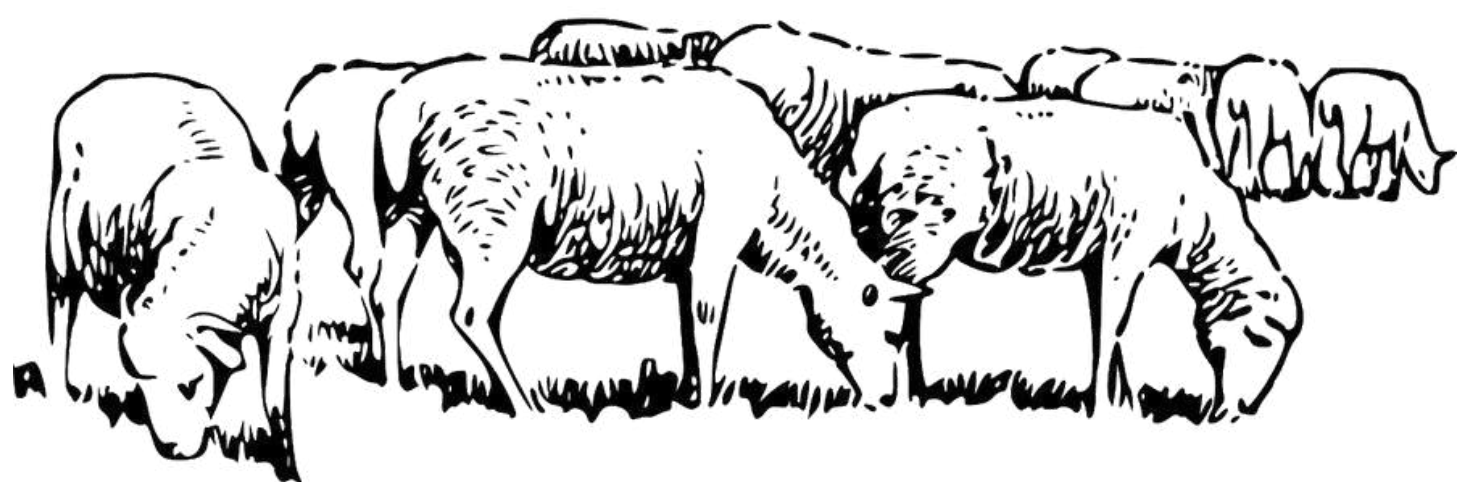

La pez extraída del pino albar era de primerísima calidad

También se podía destilar para obtener aguarrás



Ejemplar de Pino albar, *Pinus sylvestris*



BOSQUE MEDITERRANEO



Nos vamos adentrando en El Carrascal y vamos observando a su protagonista, la **carrasca** (*Quercus rotundifolia*). ¿Crece la carrasca aislada? ¿Lo hace en grupo? La carrasca tiene una gran capacidad de producir brotes a partir de su raíz, por eso aparecen en grupos. Pero no todos los ejemplares llegarán a adultos, el ganado, la sequía, la competencia entre ellas... serán factores que ayuden a configurar el paisaje.

Escondidos entre las carrascas aparecen ejemplares de **quejigos** (*Quercus faginea*), los robles valencianos. Estos a diferencia de las carrascas son de hoja caduca, pudiendo permanecer las hojas marchitas en las ramas hasta que nazcan los nuevos brotes(marcescentes).

Asociada a la carrasca encontramos también vegetación arbustiva, como la **coscoja** (*Quercus coccifera*).

CARRASCA

- Hojas perennes

QUEJIGO

- Hojas semicaducas o marcescentes

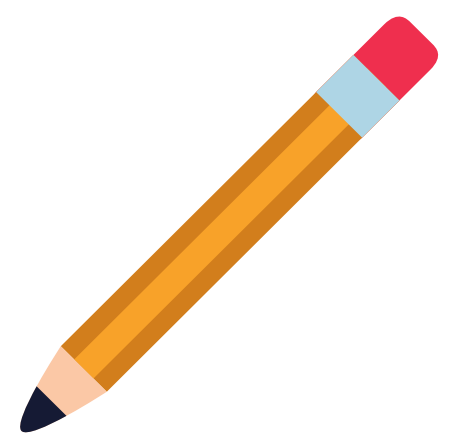

Te animas a buscar más diferencias entre estas dos especies vegetales

CURIOSIDADES

AGALLAS



Esta curiosa deformación, que no es un fruto, es una especie de tumor que forma el árbol como defensa del ataque de una pequeña avispa. Si encuentras alguna en el suelo y tiene un pequeño agujero significa que la avispa ya ha completado su ciclo y ha salido de la agalla.

Estad bien atentos a los sonidos del carrascal porque será más fácil escuchar que ver a este huidizo pájaro. Con su **característico canto** y plumaje, suele enterrar las bellotas que va recolectando, su principal alimento, contribuyendo de este modo a la expansión del bosque de carrascas.

ARREDAJO



BELLOTAS



Son los frutos de la carrasca, utilizados tradicionalmente como **alimento** para el ganado, pero también otros animales como mamíferos y aves salvajes disponen de ellas. En otoño los vecinos de Puebla buscan las bellotas "buenas" para asarlas en la estufa.

Nuestra próxima parada, después de observar, oler y escuchar los sonidos del carrascal, es otra representación de las actividades tradicionales asociada a este lugar: **la carbonera**.

En este caso, la materia prima utilizada era la **leña de carrasca** pues es compacta, de larga combustión y de gran poder calorífico.

El procedimiento para la obtención de carbón vegetal consistía en colocar todos los troncos verticalmente hasta formar una especie de cono, con anillos de leña de diferentes tamaños. Esta estructura se cubría con una capa de tierra, con respiradores en la base y coronada por una chimenea.



CARBONERA

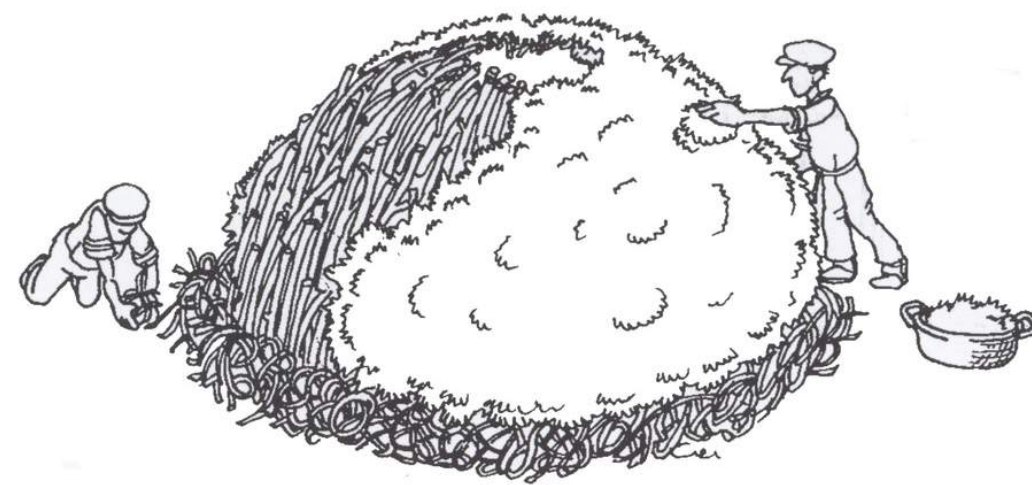

PRINCIPAL USO:

COMBUSTIBLE



¿Te atreves a **dibujar** el proceso de obtención del carbón? Puedes dibujar desde la tala de una carrasca y su tronchado, hasta la construcción de la carbonera o el proceso de quemado.



Puedes ayudarte para el dibujo de **restos de carbón** que aún encontramos por los alrededores.

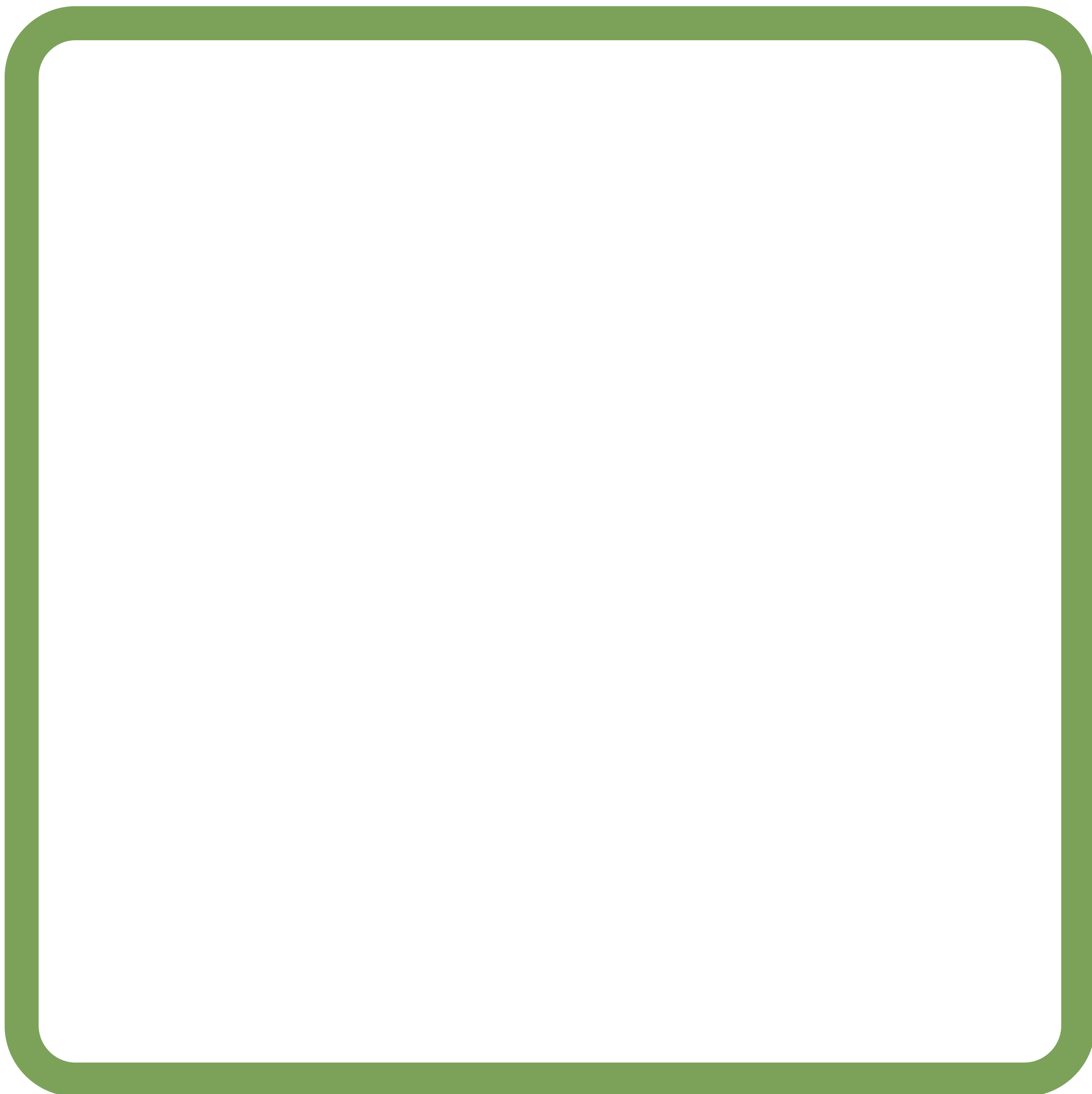



MIRADOR JUAN TEJEDOR



Podemos desviarnos de nuestro camino hasta llegar al final de la pista donde se asienta un corral para el ganado. En este punto tenemos un improvisado mirador con magníficas vistas sobre El Carrascal, zonas de cultivo de los Avenares y las masas forestales de la Canaleja.



Estar muy atentos a quién sobrevuela vuestras cabezas. El **Águila Real**, *Aquila Chrysaetos*, sobrevuela el valle de Puebla y el carrascal durante todo el año en busca de alimento.



Solamente tiene una pareja durante toda su vida.

Puede ver a sus presas a más de 300 m de altura.

Anida en rocas escarpadas o acantilados, también puede hacerlo en grandes árboles.

Volvemos sobre nuestros pasos hasta un poco antes de la carbonera donde enlazaremos con la senda que nos llevará hasta el cerro del Carrascal.

7 CICLO DEL CEREAL

Es la agricultura de secano la absoluta protagonista de los cultivos de Puebla de San Miguel, con un tradicional predominio cerealístico: trigo, cebada, avena, centeno...

1. Arar y Sembrar



2. Segar



3. Acarreo en haces



4. Trillar



Estos antiguos trabajos tradicionales terminaban con el molido del grano para conseguir harina, base de la alimentación. Para moler el grano los habitantes de Puebla de San Miguel debían desplazarse al Molino de los Cuchillos en Ademuz o al Molino de la Central en Losilla de Aras.





¿Cómo ha cambiado la historia?

¿Te imaginas cómo era Puebla de San Miguel hace 100 años? ¿Y hace 500?



Imagen modificada de: Materiales de educación ambiental. CEIDA

¿Cómo ha cambiado el paisaje?

¿Cómo cambiará este paisaje en un futuro?

¿Qué incidencia han tenido las actividades humanas sobre la naturaleza? ¿Porqué estos cambios en las actividades?

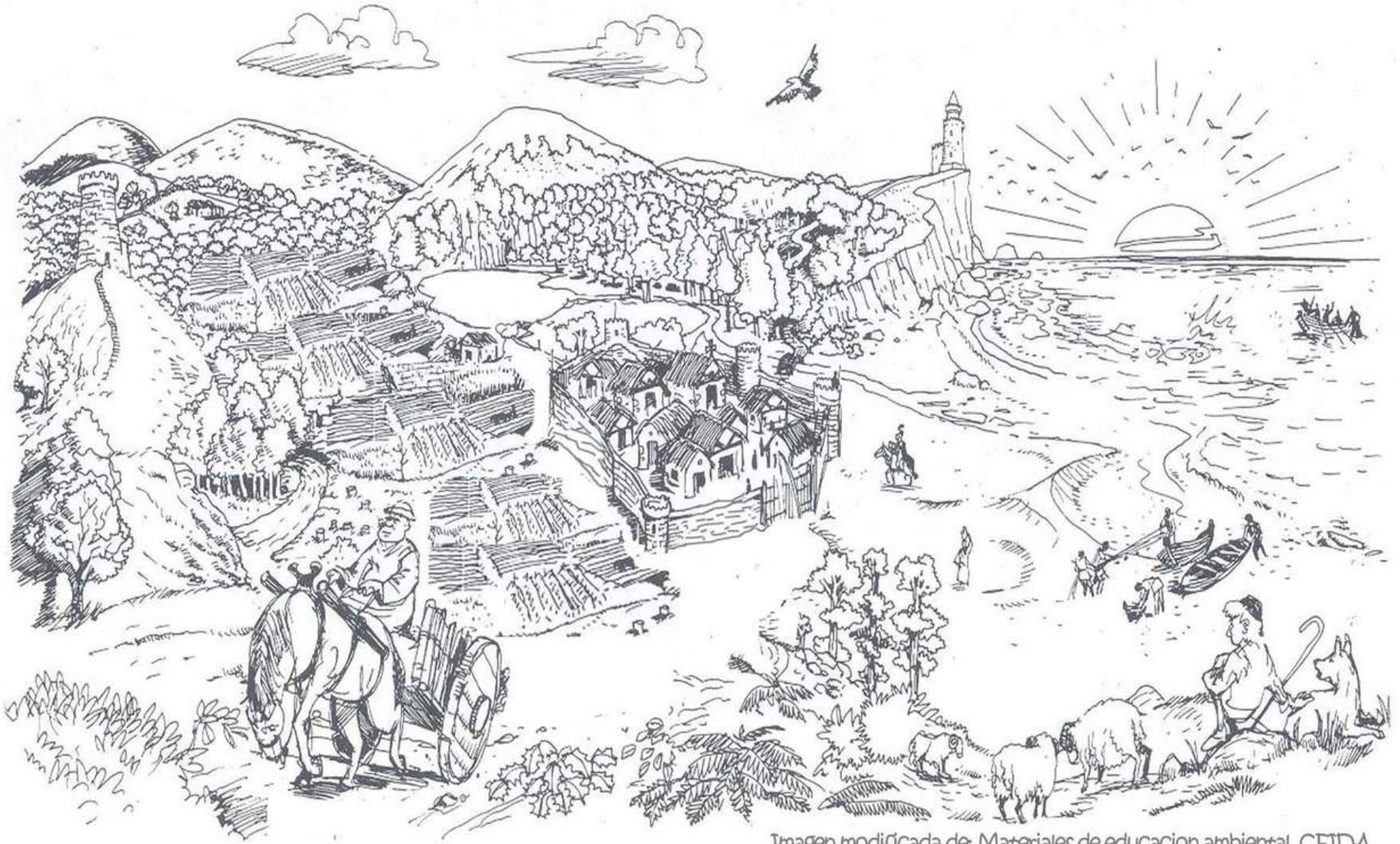
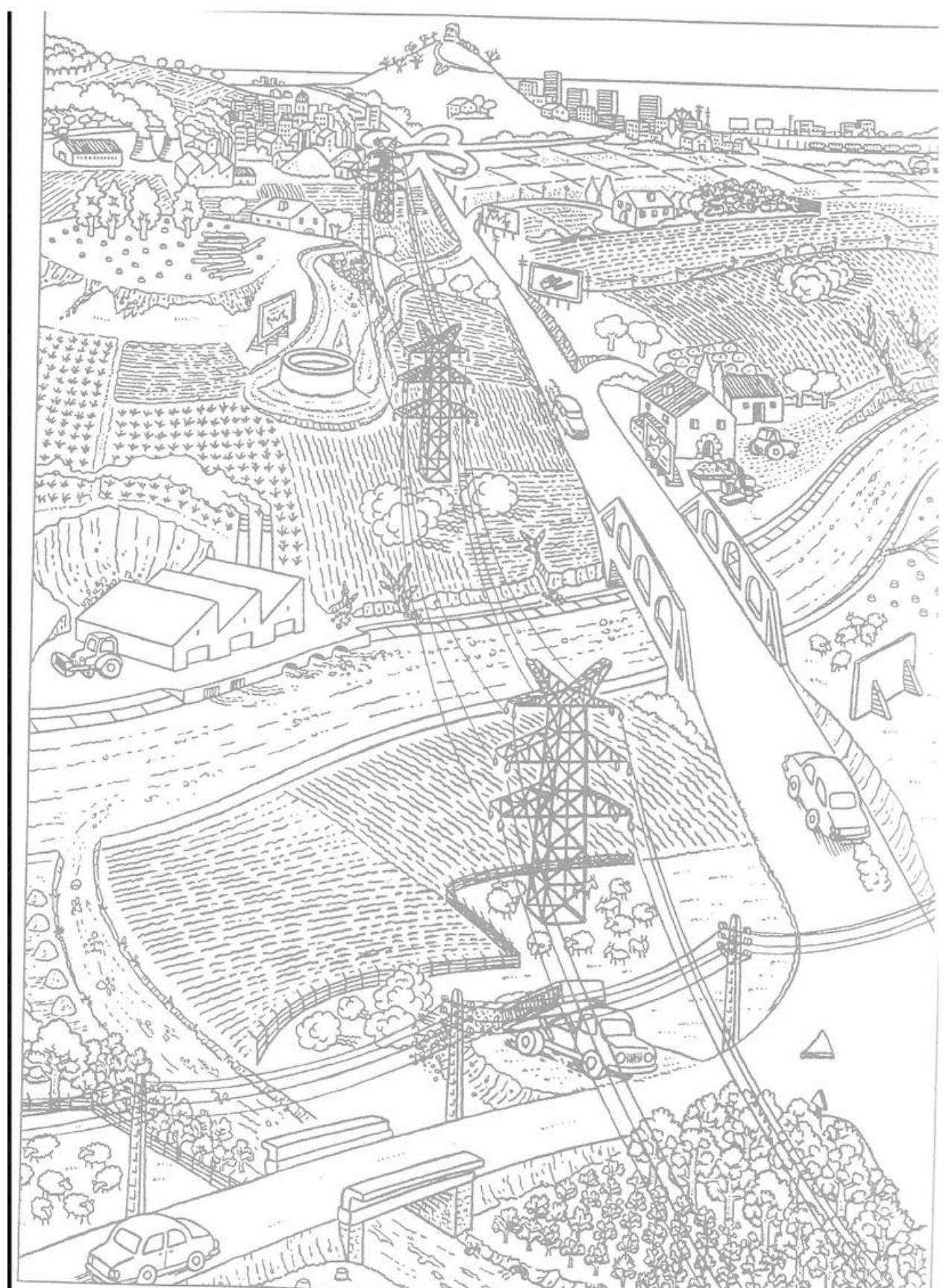
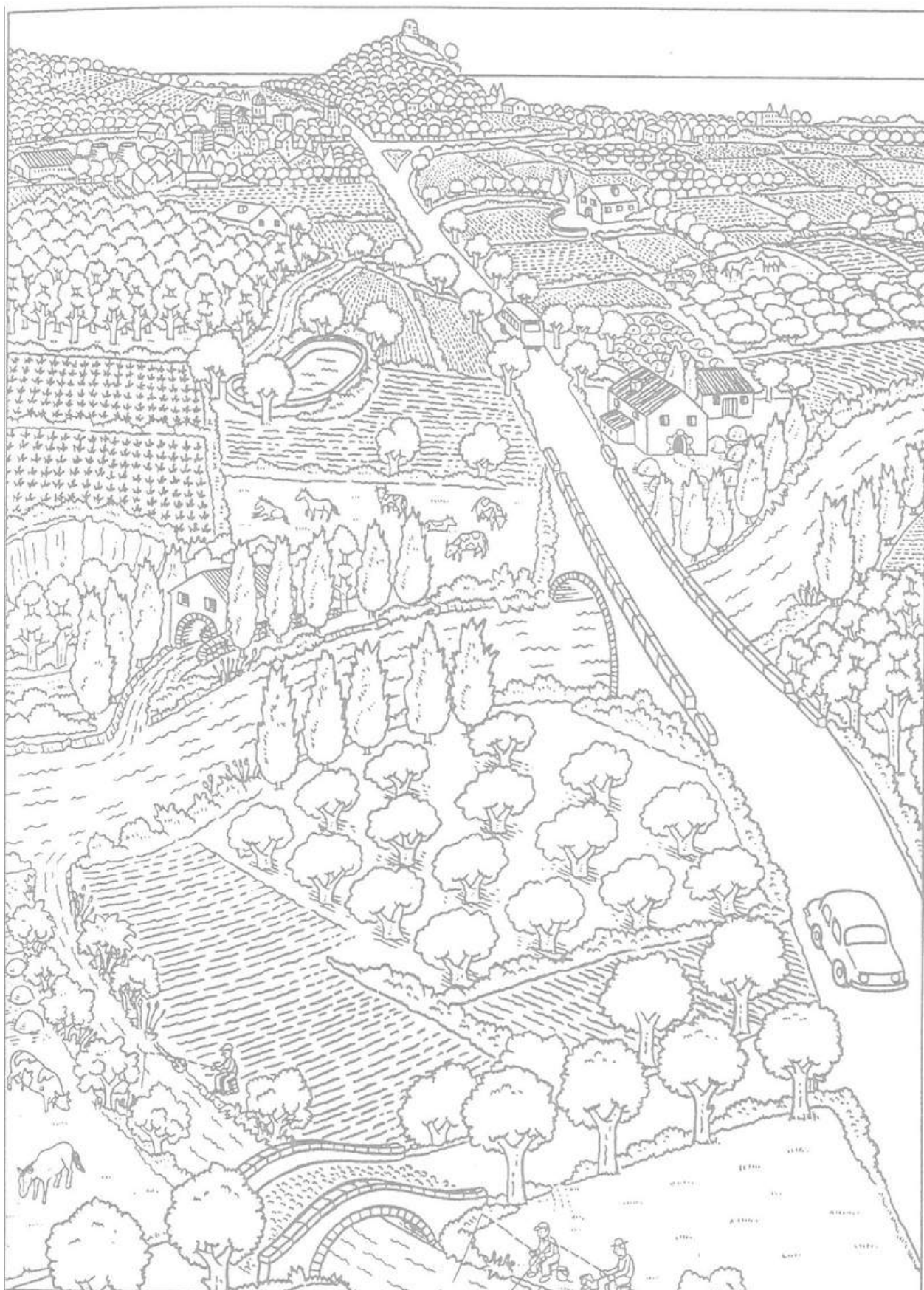

El futuro de este territorio, y de todos, depende de las decisiones y actuaciones que adoptemos en el presente.



VISTAS DEL VALLE DE PUEBLA

Tras pasar el cerro cogemos una senda que nos lleva hasta la solana del Carrascal. Desde esta privilegiada posición, la parte a mayor altitud de nuestro recorrido, podemos observar una amplia panorámica de Puebla y sus alrededores.



Puebla de San Miguel es uno de los siete municipios que forman la comarca del Rincón de Ademuz. Existen restos de poblamientos de la Edad de Bronce e Íberos, pero su topónimo hace pensar que esta villa se fundó tras la conquista cristiana a comienzos del S.XIII.

El hecho más relevante que podemos encontrar a lo largo de su historia fue la segregación de Ademuz para constituirse en municipio independiente. La "Carta de Privilegio" firmada por el Rey Carlos III y que se encuentra en el Archivo Histórico Municipal de la villa de Puebla de San Miguel.



Sobresale del pueblo la iglesia parroquial de San Miguel Arcángel

Destaca su campana gótica fundida en el año 1550



Paisaje Agrario, creador de Biodiversidad

Las actividades agrarias y ganaderas favorecen la conservación de la naturaleza

Bajando la Solana del Carrascal llegamos a la pista que nos enlaza con una senda, a mano izquierda, en dirección al paraje de Prao Corral. En esta zona encontraremos restos de actividades tradicionales: una balsa de riego y un corral para el ganado.



BALSA DE RIEGO



El agua es un recurso muy escaso y muy apreciado por todos

¡Consérvala!

Huellas

Zorro



Ciervos y gamos



Jabalí



Conejos y liebres



Gato montés

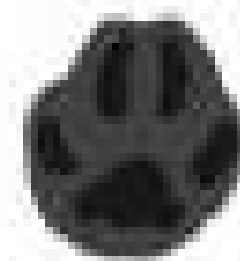

Ardilla



En la orilla de las balsas, charcas o fuentes podemos encontrar las huellas de los animales que se acercan a beber. Si nos fijamos es posible que encontremos alguna... Sigue el rastro.



CORRAL DE GANADO



El ganado ha estado muy ligado a la conservación de los hábitats y a su mantenimiento. Así el pastoreo ha ayudado a limpiar los bosques y prevenir los incendios durante años, las ovejas abonan los pastizales para favorecer el crecimiento de la vegetación, las sabinas eran podadas de forma sostenible para alimentar al gando en época de nieves.... Y así una larga lista de acciones de conservación donde las protagonistas son las ovejas que pastan por Puebla de San Miguel.

Los corrales, bien repartidos por todo el término municipal, servían como refugio para el ganado. Se trata de construcciones de piedra en seco.



Construcción Piedra Seca,
Patrimonio Cultural
Inmaterial de la Humanidad
según la UNESCO.

Reconocimiento de este arte
que forma parte de nuestro
territorio, cultura y
paisaje.

Siguiendo la senda y tras nuestro último tramo regresamos al punto de partida, La Tejería.



Nuestro camino se termina aquí, pero esperamos que continúe el tuyo para conocer mejor nuestro Parque Natural y todo lo que tiene que ofrecerte.

Aprende a respetarlo, cuidarlo y amarlo, de esta forma colaboraremos en su conservación. Te animamos a seguir caminando y disfrutando de todo lo que te rodea.



¿JUGAMOS?

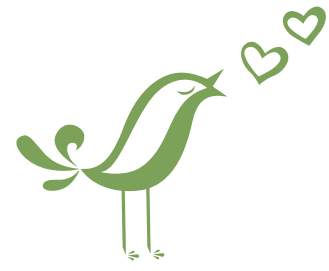

PARADA SONORA

El sentido del oído nos aporta una gran información de lo que nos rodea. Te animamos a realizar una parada sonora e intentar captar los sonidos que nos envuelven. ¿Podremos llegar a captar diez sonidos diferentes?

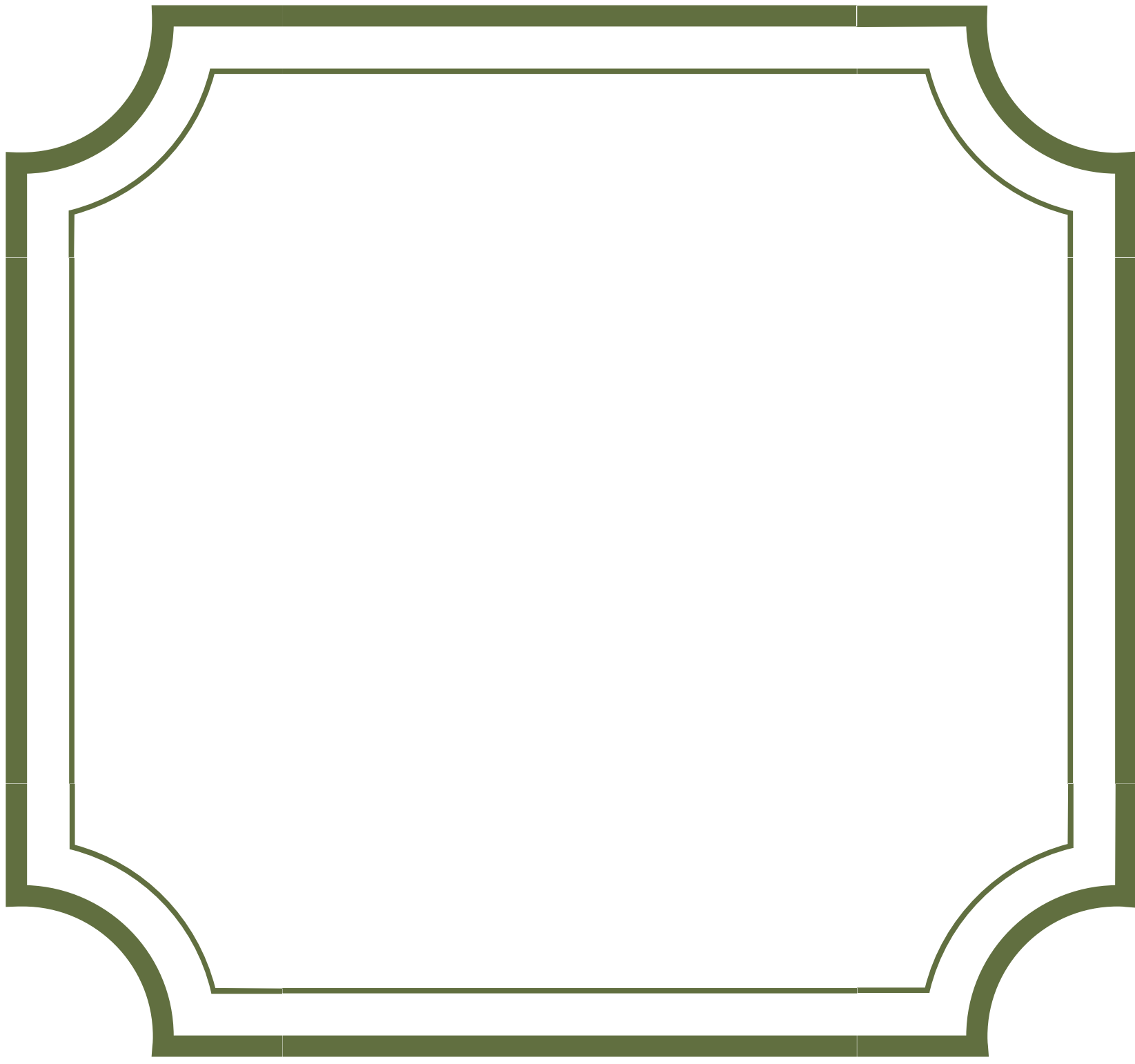

LISTA DE ENCARGOS

Busca y encuentra agudizando el ingenio

BUSCA ALGO.....



BONITO

EXTRAÑO

HORROROSO

ROJO

COMESTIBLE

SUAVE

DIVERTIDO

QUE NO DEBERÍA ESTAR AQUÍ



El Parque Natural de la Puebla de San Miguel ofrece a sus visitantes una gran diversidad y un rico patrimonio natural y cultural. La conservación es el principal objetivo y para ello informamos, educamos y concienciamos a l@s ciudadan@s en su relación con el medio ambiente.

Desde la Oficina del Parque Natural se ofrecen diversas actividades de educación ambiental. Contacta con nosotros para conocer la oferta educativa. ¡Os esperamos!



**GENERALITAT
VALENCIANA**

parc **natural**
de la **puebla**
de **san miguel**

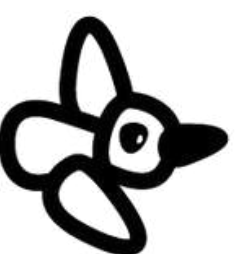

Parque Natural de la Puebla de San Miguel
Oficina técnica: Casa Forestal, Carretera Valencia s/n 46140
Puebla de San Miguel
Teléfono: 660 12 74 91
Mail: parque_puebladesanmiguel@gva.es
Web: parquesnaturales.gva.es/web/pn/puebla-de-san-miguel

