

PARQUE NATURAL DE L'ALBUFERA



GENERALITAT
VALENCIANA

parc natural
de l'albufera



PROGRAMA DE INTERPRETACIÓN Y EDUCACIÓN AMBIENTAL



*"REPOBLANDO
MENTES"*



1. L'ALBUFERA.

2. MARCO DEL PROGRAMA.

**3. PROYECTOS DE INTERPRETACIÓN
DEL PATRIMONIO**

3.1 NOS VAMOS A L'ALBUFERA.

**3.2 BIENVENIDOS AL CENTRO DE
INTERPRETACIÓN RACÓ DE L'OLLA.**

**3.3 EMBÁRCATE EN EL PARQUE
NATURAL DE L'ALBUFERA.**

**4. PROYECTOS DE EDUCACIÓN
AMBIENTAL**

4.1 LAS PLAYAS DE CHARLIE.

**4.2 POR UNA ALBUFERA SIN
PLÁSTICOS.**

**4.3 PROYECTO A LA CARTA: ¿NOS
CUENTAS TU PROYECTO?**

5. L'ALBUFERA A UN CLICK.

**6. PASOS A SEGUIR PARA RESERVAR
UNA VISITA AL C.I. RACÓ DE L'OLLA**



1. L'ALBUFERA

El Parque Natural de l'Albufera se encuentra ubicado, curiosamente, en un denso entramado urbano-industrial que confiere una gran presión antrópica sobre el espacio.

A pesar de ello, éste posee una **incalculable riqueza** presentando, en sus **21.120 hectáreas** de extensión, una gran variedad de hábitats permitiendo la existencia de una **extraordinaria diversidad de especies de fauna y flora**, desde especies endémicas hasta otras catalogadas en peligro de extinción.



Fue declarado **Parque Natural en 1986** por el Gobierno Valenciano, y es uno de los principales humedales costeros del Mediterráneo occidental. Está incluido en el **Catálogo de Zonas Húmedas de la Comunidad Valenciana**, en la **Red Natura 2000** para la conservación de la naturaleza en la Unión Europea y designado **Zona Húmeda de Importancia Internacional** en virtud del Convenio de RAMSAR.

EL PARQUE NATURAL DE L'ALBUFERA PERTENECE A LA RED DE ESPACIOS NATURALES PROTEGIDOS DE LA COMUNIDAD VALENCIANA Y REPRESENTA UNO DE LOS ECOSISTEMAS MÁS AMENAZADOS, LOS HUMEDALES.



2. MARCO DEL PROGRAMA



“
Sé tú el cambio que
quieres ver en el
mundo.

Mahatma Gandhi

”

Debido a que **gran parte de la población local vive de espaldas a este espacio natural protegido** y desconoce los **valores que lo llevaron a ser declarado parque natural**, es necesario darlo a conocer a través de acciones de comunicación, divulgación, educación e interpretación ambiental, siendo éstos instrumentos básicos para la **formación de futuros ciudadanos comprometidos con la conservación de la naturaleza.**

Por tanto, es fundamental **facilitar la participación de la comunidad educativa y de la población local del entorno del Parque Natural de l'Albufera en actividades dirigidas a la mejora del conocimiento de su entorno**, promoviendo actuaciones que favorezcan la protección y mejora socio-ambiental del mismo. A través de un proceso educativo e interpretativo integrador y transversal basado en el conocimiento de la realidad socio-ambiental del entorno en el que viven, con el fin de desarrollar un pensamiento crítico que les proporcione “competencias y habilidades vitales” que les permita hacer frente al reto del cambio climático global.



3. PROYECTOS DE IP



3.1 NOS VAMOS A L'ALBUFERA

“**Nos vamos a l'Albufera**” es la propuesta dirigida a los centros educativos que quieran **conocer** el parque visitando, de forma guiada por los educadores ambientales, su **Centro de Interpretación, ubicado en la Reserva Natural del Racó de l'Olla**.

¿QUÉ VAMOS A HACER?

Visitaremos el Centro de Interpretación, su torre con vistas panorámicas a l'Albufera y al bosque de la Devesa, y recorreremos una pequeña senda de 300 metros por el bosque mediterráneo para descubrir la reserva del Racó de l'Olla, donde la observación de aves será la gran protagonista de la actividad.

Os recomendamos traer prismáticos.



OBJETIVOS CONCEPTUALES

- Qué es un parque natural.
- La importancia de los humedales.
- La formación, evolución, hábitats, valores ambientales-culturales y los usos tradicionales del Parque Natural de l'Albufera.
- Cómo la actividad humana ha modelado este ecosistema hasta convertirlo en lo que es ahora.
- El origen, la historia, la singularidad de la flora y la fauna presentes de la Reserva Natural del Racó de l'Olla.
- La importancia de las aves en el parque.

DESTINATARIOS

Centros educativos: segundo y tercer ciclo de primaria, secundaria, bachillerato y ciclos formativos.

PARTICIPANTES

Grupos de **hasta 50 personas**.
El grupo se divide en dos para realizar la visita.

DURACIÓN

1 hora y media.



DÍAS DE REALIZACIÓN DE VISITAS

Martes, y jueves de 10.30 a 12h.

Durante el **curso escolar**.

**MATERIALES DESCARGABLES DISPONIBLES
PARA PREPARAR LA VISITA**



3.2 BIENVENIDO AL CENTRO DE INTERPRETACIÓN RACÓ DE L'OLLA

“**Bienvenido al Centro de Interpretación Racó de l'Olla**” es la propuesta dirigida a empresas de ocio y tiempo libre, entidades deportivas, agencias de viajes...etc. que quieran conocer el Centro de Interpretación, ubicado en la Reserva Natural del Racó de l'Olla, con sus propios guías.

Las **visitas**, en ese caso, se realizan de **forma autoguiada** con el asesoramiento del equipo del centro, y con el apoyo de todo el material disponible en la página web del parque natural.



RECURSOS DISPONIBLES PARA LA VISITA

- Charla de introducción al parque natural y normas de comportamiento, por el equipo de educadores ambientales del centro.
- Proyección del audiovisual del parque natural.
- Observación de aves desde el “*Mirador de la Llacuna*”, plataforma abierta sobre la laguna de uso público.
- Itinerario interpretativo, de unos 300 metros de longitud, por la senda de la pinada, donde se puede disfrutar del bosque mediterráneo y su riqueza botánica.
- Observación de aves desde el “*Observatori de Fusta*”. Se recomienda traer prismáticos.

Importante recordar que el personal del centro no les acompañará a estos equipamientos.



DESTINATARIOS

Centros educativos que no requieran de una visita guiada, agencias de viajes, empresas de tiempo libre, empresas privadas, guías locales, escuelas de verano, etc.

PARTICIPANTES

Grupos de **hasta 50 personas**. El grupo se divide en dos para realizar la visita.

DURACIÓN
1 hora y media.



DÍAS DE REALIZACIÓN DE VISITAS

Lunes - miércoles - viernes: de 10.30 a 12h. o de 12 a 13.30h.

Sábados y domingos de 9.00h. a 10.30h.

Todo el año.

MATERIALES DESCARGABLES DISPONIBLES
PARA PREPARAR LA VISITA AL PARQUE
NATURAL



3.3 EMBÁRCATE EN EL PARQUE NATURAL DE L'ALBUFERA

"Embárcate en el Parque Natural de l'Albufera"

permite al público en general participar de forma activa en jornadas de interpretación del patrimonio guiadas por personal del parque natural con amplias posibilidades de carácter informativo, divulgativo educativo, lúdico, etc., potenciando los valores ambientales, históricos y/o culturales del parque, todo ello con el objetivo de conseguir o aumentar su implicación en la conservación del espacio natural protegido, fomentando así el grado de sensibilización ambiental de los participantes.

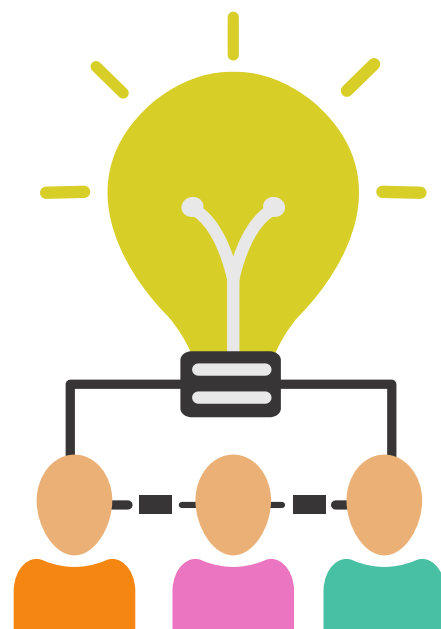

"La interpretación es un proceso creativo y dinámico, en permanente evolución, desarrollada en función del público al que va dirigido, el recurso patrimonial, y los medios y técnicas utilizados".

DESTINATARIOS

Público en general.

PARTICIPANTES

Grupos de máximo 25 personas.

DURACIÓN

Jornadas de 2-4 horas de duración.

DÍAS DE REALIZACIÓN

Sábados o domingos de septiembre a junio.



4. PROYECTOS DE EA



4.1 LAS PLAYAS DE CHARLIE

El chorlitejo patinegro es un ave limícola, que se alimenta de pequeños invertebrados que encuentra en la orilla de playas, arenales costeros, saladares y lagunas donde habita. Esta especie ha sufrido intensamente el acusado proceso de transformación acontecido en nuestras playas y humedales, lo que ha provocado su progresiva disminución, estando catalogado como especie **Vulnerable**.

De marzo a agosto, coincidiendo con la época de nidificación, podemos observarlos en aquellas playas que aún conservan parte de sus dunas. Del mismo color marrón que la arena, corretea nervioso en la orilla y a pie del cordón dunar, en busca de comida.

El objetivo general del proyecto "Las playas de Charlie", es la concienciación sobre la degradación del hábitat costero y la necesidad de su protección a través del chorlitejo patinegro, individualizado en "Charlie el chorlitejo", especie paraguas que representa las necesidades de otras especies que comparten el mismo hábitat.

DESTINATARIOS

A partir del primer ciclo de primaria de los centros educativos del entorno del parque natural.

DURACIÓN



El proyecto se realiza a lo largo de todo el curso escolar, de octubre a junio. **Las actividades a realizar y las clases participantes se concretan en el mes de septiembre en una reunión entre profesorado y educadores ambientales.**

MATERIALES DESCARGABLES
DISPONIBLES



4.2 POR UNA ALBUFERA SIN PLÁSTICOS



“Por una Albufera sin plásticos” es una propuesta dirigida a asociaciones, centros educativos, ... con los que se trabajará la problemática de los residuos plásticos que nos rodean y amenazan nuestros ecosistemas de forma alarmante, suponiendo un grave problema para la biodiversidad.

El Parque Natural de l'Albufera no se escapa de esta problemática. Este espacio natural protegido es un símbolo para los valencianos, pero es también un enorme contenedor de residuos generados en su cuenca hidrográfica y que vienen a desembocar a este entorno.



¿QUÉ VAMOS A HACER?

- **Charla en el C.I. Raco de l'Olla** sobre la importancia de hacer una buena gestión de los residuos, la reducción del uso de plásticos en nuestra vida cotidiana, la recogida selectiva y de los impactos que genera el abandono de los mismos, incidiendo en la problemática de los plásticos en el Parque Natural de l'Albufera.
- **Reto:** “Almuerzo sin plásticos”: almuerzos Boc'n'Roll.
- **Juego:** ¿Cuánto tarda el plástico en descomponerse?

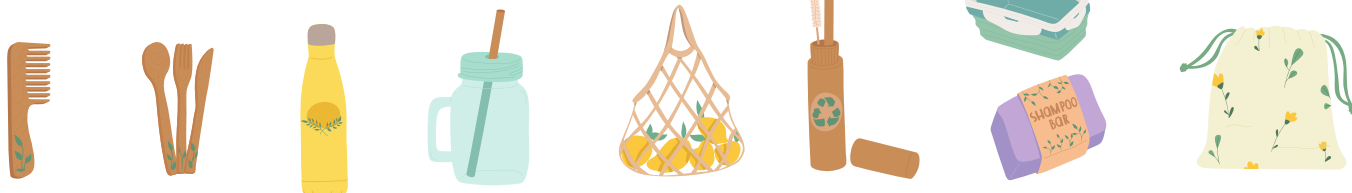

- **Recogida y clasificación de residuos** en el lugar previamente seleccionado por el equipo del parque natural.

Hay que tener en cuenta que el transporte desde el Centro de Interpretación al lugar seleccionado corre a cargo del centro escolar.

¿QUÉ VAMOS A APRENDER?

- Los valores naturales y culturales del parque natural y cómo se ven afectados por la acumulación de residuos.
- La importancia de las acciones individuales para contribuir a mejorar el medio ambiente.
- La gran problemática de los plásticos y cómo afecta al medio ambiente.
- La importancia de cambiar nuestro modelo de desarrollo hacia uno más sostenible y basado en la economía circular.



DESTINATARIOS

Alumnos/as de segundo ciclo de primaria y secundaria de los 57 centros educativos de la cuenca hidrográfica de l'Albufera y diferentes asociaciones.

PARTICIPANTES

Grupos de hasta 50 personas.

DURACIÓN

2-3 horas aproximadamente.

DÍAS DE REALIZACIÓN DE VISITAS

A concretar con el equipo del parque.

Durante el curso escolar.

**MATERIALES DESCARGABLES DISPONIBLES
PARA PREPARAR LA VISITA**



4.3 PROYECTO A LA CARTA: ¿NOS CUENTAS TU PROYECTO?

Además de contar con un programa para atender las visitas de los grupos escolares que tengan interés en conocer el parque natural, también se ofrece a los centros la posibilidad de partir de cero y diseñar su propio proyecto, compartir las ideas con el equipo de educadores ambientales del parque y juntos llevarlo a cabo.

El equipo de educadores ambientales del parque se ofrece para servir de vínculo, complemento, ampliación y apoyo a las materias tratadas en el centro escolar.



Os invitamos a compartir con nosotros vuestras ideas y juntos valoraremos la forma de colaborar.

Si tenéis ganas de emprender un **proyecto propio**, estas serían las preguntas a plantearse:

¿Cuánto queréis que dure vuestro proyecto?

¿Qué niveles participarán?

¿Qué temas queréis trabajar?

TEMÁTICAS GENERALES:

Valores del parque

natural:

- Flora
- Fauna
- Hábitats

Impactos:

- Especies exóticas invasoras
- Residuos
- Presión humana
- Cantidad y calidad de agua

Oportunidades de conservación:

- Mitigación y/o adaptación al cambio climático
- Incremento de la biodiversidad

TEMÁTICAS TRANSVERSALES:

Cambio climático



Biodiversidad



Además, aconsejamos **PERSONALIZAR EL PROYECTO** a través de:

MI BANDERA

Elegiremos una **especie emblemática de flora o fauna** con la que queramos abanderar el proyecto.

O bien, puede poseer un eje vertebrador en el que apoyar su consecución como por ejemplo algún hecho histórico ocurrido, alguna actividad tradicional como el cultivo del arroz, etc.

MI VOZ

Exponer y contar lo aprendido es la mejor manera de interiorizar conceptos, por lo que es importante acompañarlo de un **programa de comunicación** en el que contaremos al mundo lo que hemos hecho a través de redes sociales, eventos, etc.

Es decir, desde un principio diseñar "quién" (alumnos, docentes...), "cómo" (presentaciones, exposiciones...), "dónde" (redes sociales, medios de comunicación...) etc...se contará "mi" proyecto.



5. L'ALBUFERA A UN CLICK

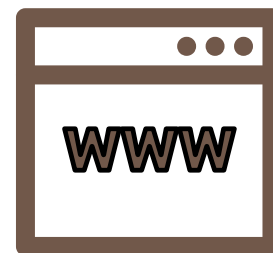

A través de la página web oficial de la red de parques naturales de la Comunitat Valenciana www.parquesnaturales.gva.es/albufera, se pone a disposición del público general y de los centros escolares una gran cantidad de documentación con el fin de:

- Recoger información que ponga en valor el patrimonio natural y cultural del Parque Natural de l'Albufera.
- Sensibilizar a la población local y a los centros educativos sobre la importancia de conservar el entorno y transmitir esta inquietud a las generaciones futuras.
- Ayudar a organizar y estructurar diferentes temáticas relacionadas con el parque natural o problemáticas relacionadas con él, para poder trabajarlas antes o después de la visita al espacio protegido.



MATERIAL DISPONIBLE:

- Unidades didácticas. Flexibles en su uso, se pueden utilizar tal cual están o adaptarlas a las necesidades de los alumnos.
- Dosieres informativos.



6. PASOS A SEGUIR PARA RESERVAR UNA VISITA AL C.I. RACÓ DE L'OLLA

1

Concretar y reservar una fecha con el equipo de educadores del centro **llamando al 96 386 80 50**, de **lunes a viernes de 9:00 a 14:00 h**. Se recomienda concertar la visita a principios del curso escolar.

2

Descargar y rellenar el Boletín de Inscripción. Enviar a raco_olla@gva.es

Completar todos los datos y añadir en observaciones cualquier información que consideréis relevante.



Importante ¡La actividad no estará confirmada hasta que no recibamos el boletín rellenado!

Descarga aquí el formulario de solicitud de visita

3

Esperar la confirmación del equipo del parque.



Todas las **actividades** ofertadas por el Parque Natural son **gratuitas**.

El transporte desde el lugar de origen corre a cargo del centro escolar.

Responsabilidad y respeto

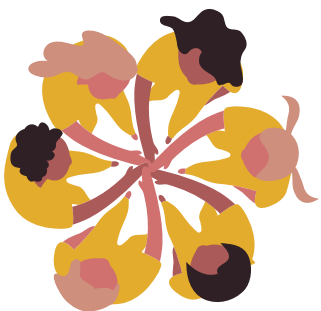

Os recordamos la necesidad de mantener un comportamiento adecuado. Los responsables de los grupos son los que tienen que velar por el buen comportamiento de los participantes durante toda la visita. En caso de comportamiento inadecuado o falta de respeto continuado por parte del grupo, el personal del centro podrá concluir la visita con antelación.