

Sólo se permite caminar por el sendero obrado que conduce hasta el faro. Está prohibido fumar o hacer fuego fuera de las zonas indicadas.

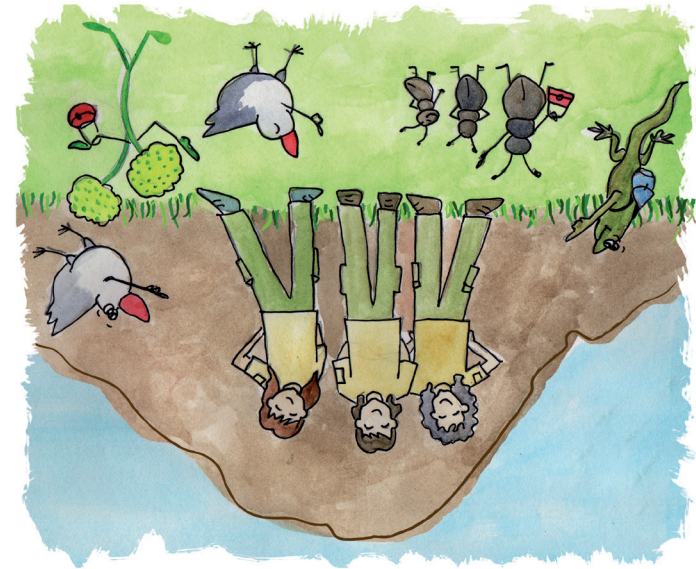

Evita generar residuos en tu visita a Columbretes y llévate contigo todo aquello que has traído a la Reserva.

Durante los trabajos para la mejora de infraestructuras se deben tomar precauciones para no dañar el ecosistema. Se realizarán en periodos que no pongan en peligro la fauna.

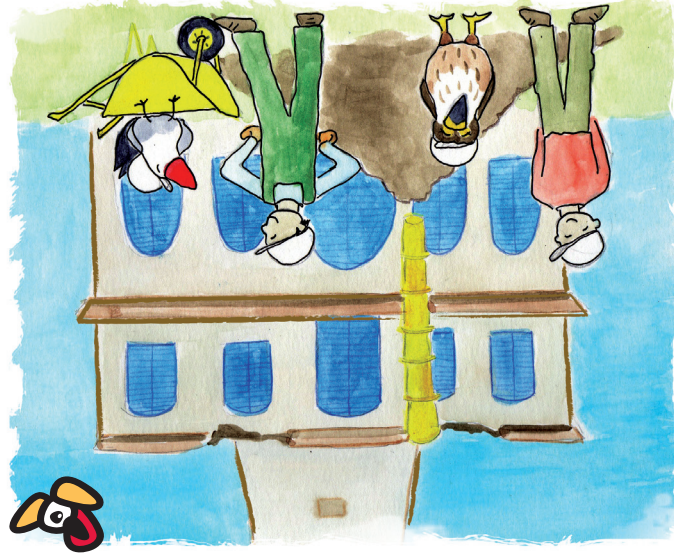

Las/os trabajadoras/as de la Reserva trabajamos para conservar Columbretes, si os indicamos cualquier recomendación hacernos caso: lo hacemos por vuestro bien y el de la Reserva.

Reserva Natural de les Illes Columbretes
parque_columbretes@gva.es

Oficina Técnica
Paseo Marítim, 1
Edifici Planetari de Castellón
12100 Grau de Castellón

Tel. 964 37 64 00
Mov. 679 19 63 10

Para más información y horarios de visita:
<http://parquesnaturales.gva.es>



parc natural  de les illes columbretes

 **GENERALITAT VALENCIANA**
CONSELLERIA DE MEDI AMBIENT, AIGUA, URBANISME I HABITATGE

parcs naturals de la comunitat valenciana 

FUNDACIÓN DE LA  **Comunidad Valenciana**
PARA EL MEDIOAMBIENTE

 **Obra Social "la Caixa"**

112  **AVISO DE EMERGENCIA**
SU SEGURIDAD ES NUESTRA PREOCUPACIÓN, PERO ES SU RESPONSABILIDAD.

TELÉFONO DE URGENCIAS
COMUNIDAD VALENCIANA

Coordina: VAERSA Diseña: LLEI VERDA, S.COOP.V. Papel 100% reciclado libre de cloro
Imprime: IVADIS - INSTITUTO VALENCIANO DE ATENCIÓN A LOS DISCAPACITADOS Y ACCIÓN SOCIAL



Buenas Prácticas Medioambientales

Castellano

No recojas piedras, ni plantas ni restos de animales. Estas islas son un ecosistema delicado y todos los elementos son necesarios para su buen funcionamiento.



Con carácter general, está **prohibido introducir cualquier tipo de animal**, planta o semilla. Y recuerda: no se permite el desembarco de animales domésticos.

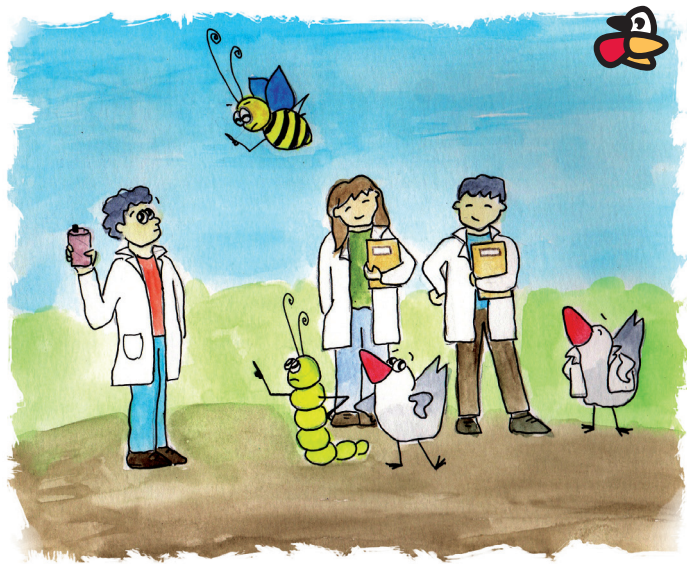

Evita tirar **productos químicos y contaminantes** en el entorno o por los desagües del laboratorio. Todo proyecto de investigación deberá ser **autorizado**, para solicitarlo se deberá entregar una memoria.

Visita la isla **sin molestar a los animales**, especialmente a las aves durante el periodo de reproducción. Las molestias pueden perjudicar la cría de especies emblemáticas como la gaviota de Audouin o el halcón de Eleonora.



Consume la **energía de forma racional** y haz un **buen uso del agua**. Ambos son bienes escasos en las islas. El agua **NO** es potable y debes traer la reserva suficiente para el tiempo que vayas a estar en las islas.

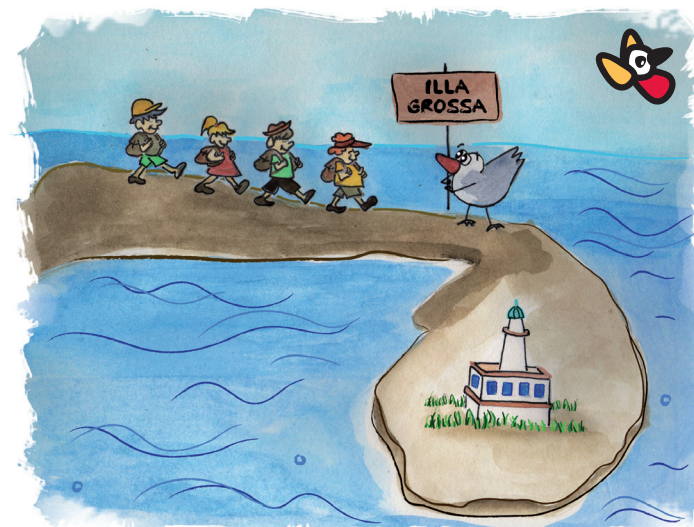

Se puede transitar por l'Illa Grossa dentro de los grupos guiados por el personal de la reserva y previa **autorización**. Existe un cupo diario. El acceso al resto de los islotes y zona sur de l'Illa Grossa está restringido.

No debes vaciar ceniceros o lavar la embarcación en aguas de Columbretes utilizando detergentes o cualquier otro producto químico. Los peces y los bañistas nos lo agradecerán.



Asegúrate de que la embarcación no tiene **pérdidas de carburante**, lubricantes o líquidos refrigerantes. Estos vertidos, aunque se trate en pequeñas cantidades, **son peligrosos** y contaminan el mar.