

CENSO DE AVES ACUÁTICAS INVERNANTES
PRAT DE CABANES—TORREBLANCA

2012

EQUIPO DE CENSO:
Gregorio Ros Montolio (Agente medioambiental)
Jesús Tena Caballer (Guía de espacios naturales)
Las fotografías pertenecen a la base de datos del
BANCO DE DATOS BIODIVERSIDAD
COMUNIDAD VALENCIANA

Fotógrafos:
-Luis Fidel Sarmiento
-Mario Gimeno Benavent
-Eduardo Barrachina
-Centro de Recuperación Font del Vidre
-Carlos Pache

Parc Natural del Prat de Cabanes–Torreblanca
Censo de aves acuáticas invernantes (enero 2012)

<i>Especie</i>	Fecha	Nº ej	Observaciones
<i>Tachybaptus ruficollis</i> zampullín común – cabussonet	11/01/12	82	En canales y lagunas
<i>Podiceps cristatus</i> somormujo lavanco – cabrellot	11/01/12	10	5 en mar cerca costa, 5 lagunas turberas
<i>Phalacrocorax carbo</i> cormorán grande – corva marina grossa	11/01/12	114	En dormitorio al anochecer
<i>Bubulcus ibis</i> garcilla bueyera – esplugabous	11/01/12	100	En dormitorio al anochecer
<i>Egretta garzetta</i> garceta común – garseta blanca	11/01/12	6	En zona húmeda
<i>Ardea cinerea</i> garza real – agró blau	11/01/12	6	En zona húmeda
<i>Anas crecca</i> cerceta común – sarset	11/01/12	13	En lagunas turberas y mar cercano costa
<i>Anas platyrhynchos</i> ánade azulón – coll-vert	11/01/12	179	En lagunas turberas y mar cercano a la costa
<i>Netta rufina</i> pato colorado – sivert	11/01/12	47	En lagunas turberas
<i>Athya ferina</i> porrón europeo - boix	11/01/12	1	En lagunas turberas
<i>Mergus serrator</i> serreta mediana – serreta mitjana	11/01/12	1	En mar cercano a la costa
<i>Circus aeruginosus</i> aguilucho lagunero – arpellet de marjal	11/01/12	11	Machos- 4 (2 ad, 2 inm), hembras- 4, indeterminados- 3
<i>Rallus aquaticus</i> rascón – rascló	11/01/12	23	La población total debe ser mayor que la detectada
<i>Gallinula chloropus</i> polla de agua – polla d'aigua	11/01/12	103	La población total debe ser mayor que la detectada
<i>Porphyrio porphyrio</i> calamón común – gall de canyar	11/01/12	17	Censo con reproducción de cantos
<i>Fulica atra</i> focha común – fotja	11/01/12	527	En lagunas turberas
<i>Vanellus vanellus</i> avefría – merita	11/01/12	7	En zona húmeda
<i>Gallinago gallinago</i> agachadiza común – bequeruda	11/01/12	14	En zonas con aguas superficiales
<i>Tringa ochropus</i> andarríos grande – xerlovita	11/01/12	1	En zonas con aguas superficiales
<i>Larus fuscus</i> gaviota sombría – gavinet fosc	11/01/12	1	En mar cercano a la costa
<i>Larus michahellis</i> gaviota patiamarilla – gavinet argentat mediterrani	11/01/12	124	En lagunas turberas
<i>Sterna sandvicensis</i> charrán patinegro – xatrac becllarg	11/01/12	47	En mar cercano costa
<i>Alcedo atthis</i> martín pescador – blavet	11/01/12	2	En canales y lagunas

Equipo de censo: Jesús Tena Caballer (Monitor Parque Natural), Gregorio Ros Montolío (Agente Medioambiental)

Tachybaptus ruficollis / Zampullín chico / Cabussonet

Foto: Luis Fidel Sarmiento

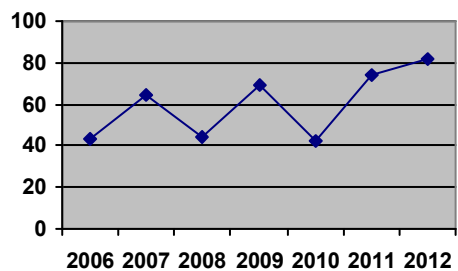

Podiceps cristatus / Somorujo lavanco / Cabrellot

Mario Gimeno Benavent

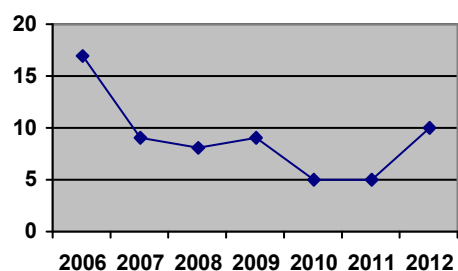

Phalacrocorax carbo / Cormorán grande / Corva marina grossa



Foto: Conselleria de Territori i Habitatatge

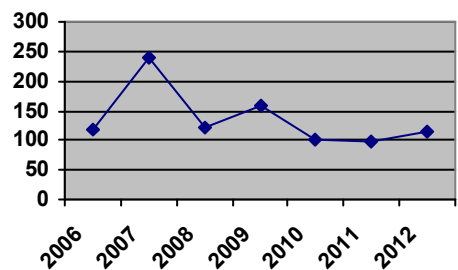

Bubulcus ibis / Garcilla bueyera / Esplugabous



Foto: Luis Fidel Sarmiento

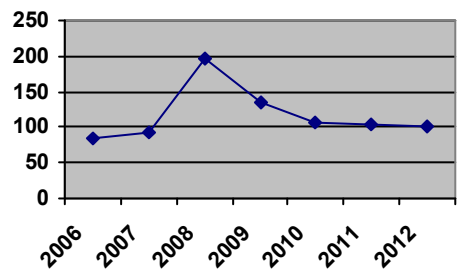

Egretta garzetta / Garceta común / Garseta blanca

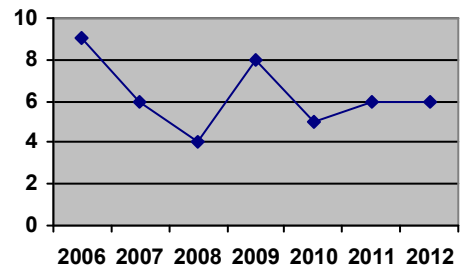

Ardea cinerea / Garza real / Agró blau

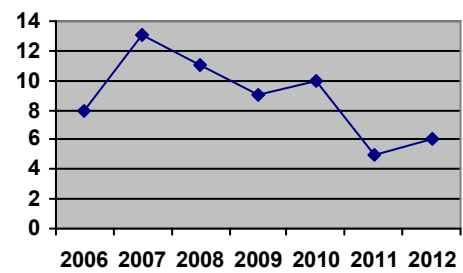

Anas platyrhynchos / Ánade azulón / Coll-vert

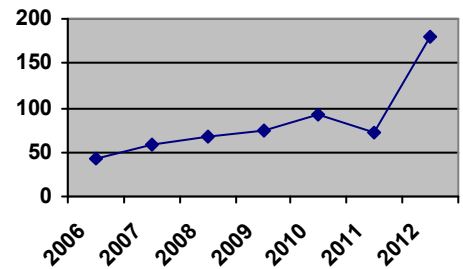
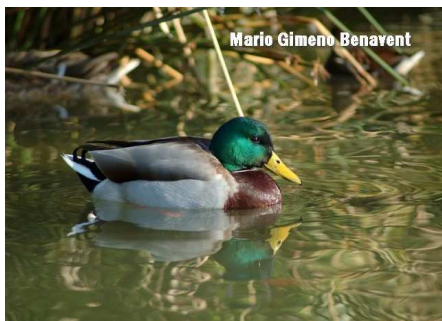

Circus aeruginosus / Aguilucho lagunero / Arpellot de marjal

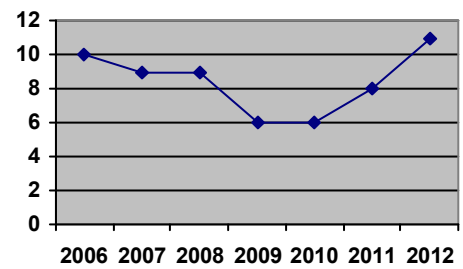

Rallus aquaticus / Rascón / Rascló

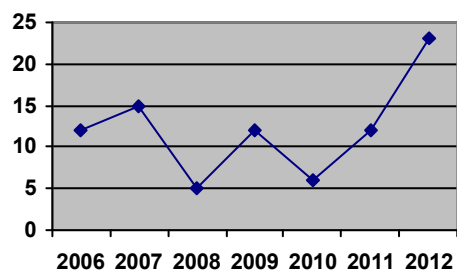

Porphyrio porphyrio / Calamón común / Gall de canyar

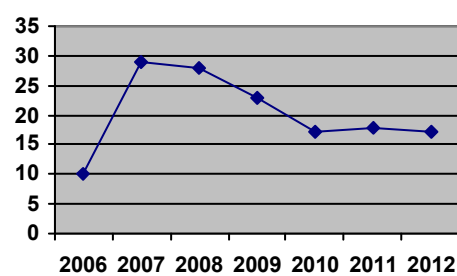
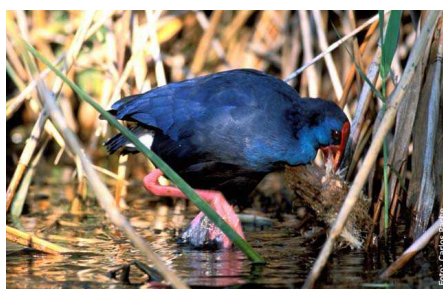

Fulica atra / Focha común / Fotja

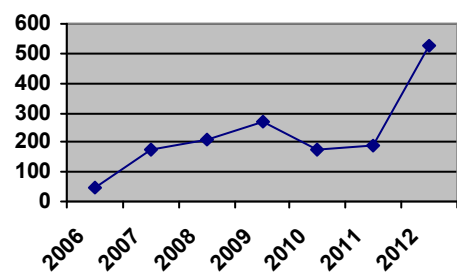
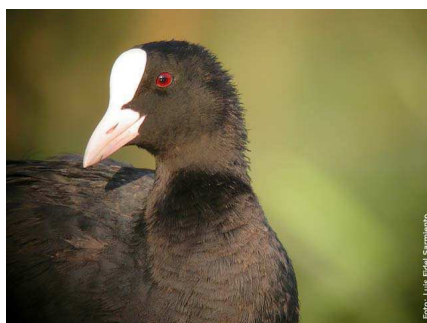

Gallinago gallinago / Agachadiza común / Bequeruda

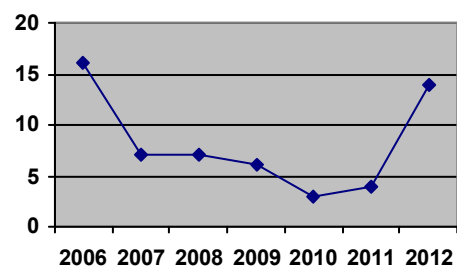

Vanellus vanellus / Avefría / Merita

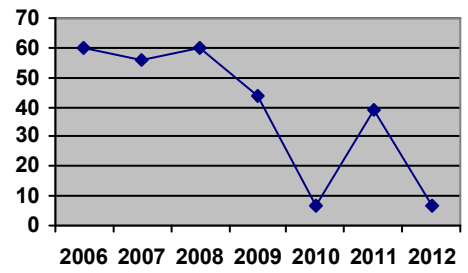

Tringa ochropus / Andarríos grande / Xerlovita

