

**CENSO DE AVES ACUÁTICAS NIDIFICANTES**  
**PRAT DE CABANES—TORREBLANCA**

**2012**

EQUIPO DE CENSO:  
Gregorio Ros Montolio (Agente medioambiental )  
Jesús Tena Caballer (Guía de espacios naturales)  
Las fotografías pertenecen a la base de datos del  
BANCO DE DATOS BIODIVERSIDAD  
COMUNIDAD VALENCIANA

Fotógrafos:  
-Luis Fidel Sarmiento  
-Mario Gimeno Benavent  
-Eduardo Barrachina  
-Centro de Recuperación Font del Vidre  
-Carlos Pache

## Parc Natural del Prat de Cabanes-Torreblanca

### Censos Aves Acuáticas Nidificantes 2012

Nombre común	Estatus	Nidos localizados	Grupos familiares	Comportamiento distracción	Territorios localizados	Parejas nidificantes
Zampullín común Cabussonet	N					
<i>Somormujo lavanco</i>	N		6			6
Cabrellot						
<i>Avetorillo común</i>	N				16	≥ 16
Gomet						
<i>Garza imperial</i>	N?					Sd
Agró roig						
Ánade friso Ascle	N?		1			≥ 1
Ánade azulón Coll-vert	N		16			≥ 16
Pato colorado Sivert	N		6			≥ 6
Aguilucho lagunero occ. Arpellot de marjal	N	2				2
Aguilucho cenizo Apellot cendrós	N	9				9-11
Rascón europeo Rascló	N		3		37	≥ 37
Polla de agua Polla d'aigua	N					Sd
Calamón común Gall de canyar	N				12	≥ 12
Focha común Fotja	N		31			≥ 33
Cigüeñuela común Camallonga	N	35	1	2		≥ 35
Canastera común Carregada	N	28	1			≥ 31
Chorlitejo chico Corriolet	N	2	3	1		3
<i>Chorlitejo patinegro</i>	N	3	2			4
Corriol camanegre						
Avefría europea Merita	N	1				1
Gaviota de Audouin Gavina corsa	N	1	1			1
Gaviota patiamarilla Gavinot argentat mediterr.	N		2			2
Charrancito común Mongeta	N	11				11

**Símbolos y abreviaturas:** N nidificante comprobado; N? nidificante probable, N??; nidificante posible; sd sin datos, información insuficiente; c cerca de, aproximadamente; ? dato dudoso; > mayor que, cifra mínima, probablemente algo alejada de la población total; ≥ igual o mayor que, cifra mínima pero probablemente cercana a la población total; intervalo (cifra menor segura, hasta cifra mayor probable).

**Explicaciones:** en la columna **nidos localizados** se contabilizan los nidos en los que se observan huevos o pollos. Se consideran **grupos familiares** a los formados por un adulto o una pareja de adultos seguidos de pollos. En el apartado **comportamiento distracción** registran los adultos o parejas realizando comportamientos que imitan lesiones o deficiencias para de este modo atraer a posibles depredadores y alejarlos de sus polluelos o huevos. En este apartado se incluyen también comportamientos agresivos hacia el observador, en defensa de la zona de nidificación. Como **territorios localizados** se han contabilizado el número de ejemplares (generalmente machos) realizando comportamientos territoriales como cantos o exhibiciones, con el fin de atraer pareja y excluir competidores de la zona de nidificación. El apartado sobre **parejas nidificantes** se ha de tener en cuenta que algunas especies como en el caso de las anátidas, en las que los machos no colaboran en la incubación y cuidado de los pollos, el número de parejas nidificantes hace referencia realmente a la cantidad de hembras reproductoras. En este apartado también hay que tener en cuenta la existencia de hembras que realizan más de una puesta lo largo de la temporada de reproducción.

Censos realizados por Jesús Tena Caballer (Monitor del Parque Natural Prat de Cabanes-Torreblanca) y Gregorio Ros Montolio (Agente Medioambiental).

Tachybaptus ruficollis / Zampullín chico / Cabussonet

Foto: Luis Fidel Sarmiento

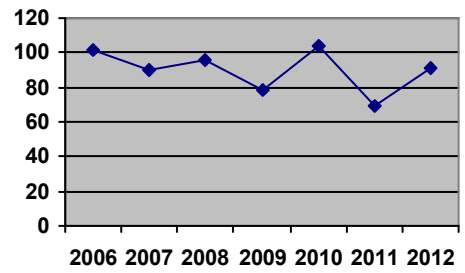

Podiceps cristatus / Somorujo lavanco / Cabrellot

Mario Gimeno Benavent

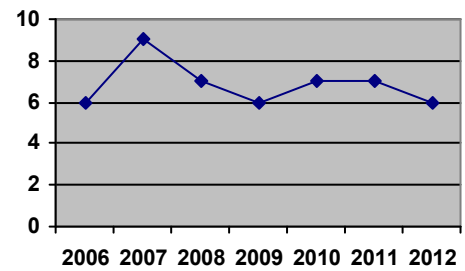

Ixobrychus minutus / Avetorillo / Gomet



Foto: Luis Fidel Sarmiento

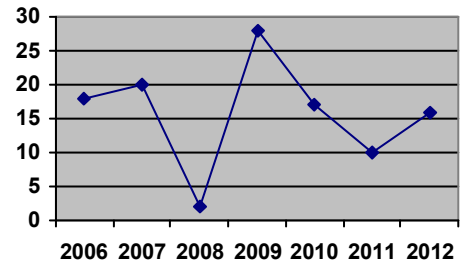

Anas strepera / Ánade friso / Ascle



Foto: Ricardo Barrechina

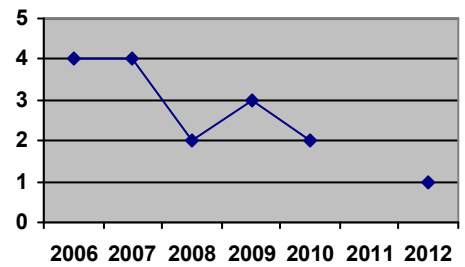

Anas platyrhynchos / Ánade real / Coll-verd

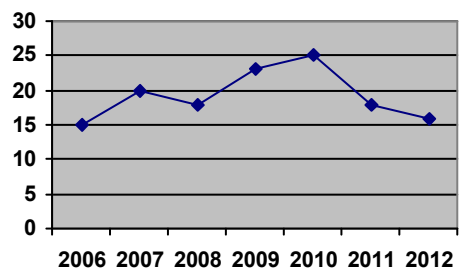
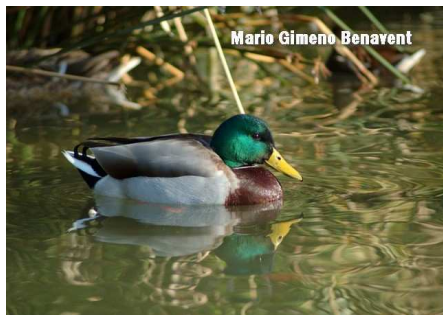

Netta rufina / Pato colorado / Sivert

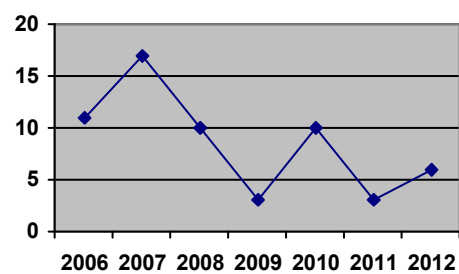

Fulica atra / Focha común / Fotja

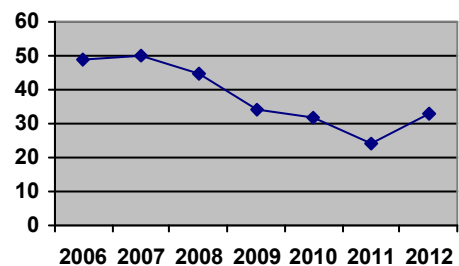
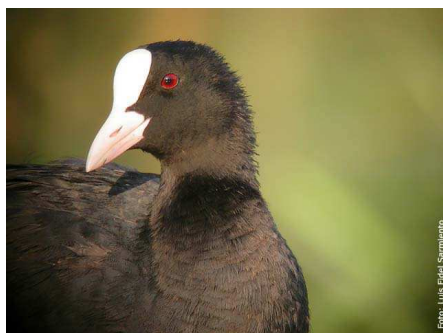

Rallus aquaticus / Rascón europeo / Rascló

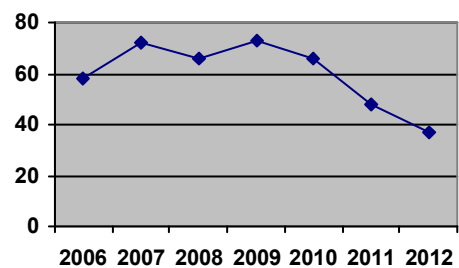

Porphyrio porphyrio / Calamón común / Gall de canyar

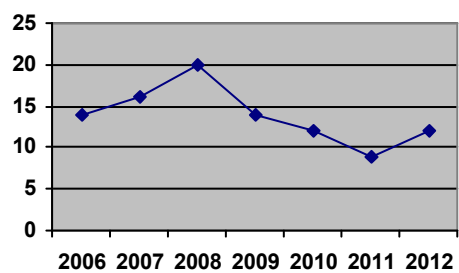

Himantopus himantopus / Cigüeñuela / Camallonga

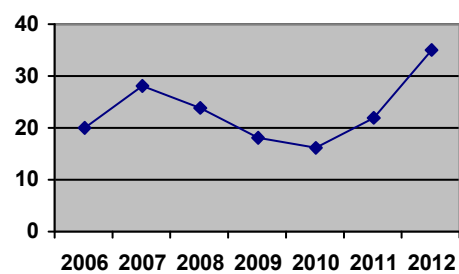

Glareola pratincola / Canastera / Carregada

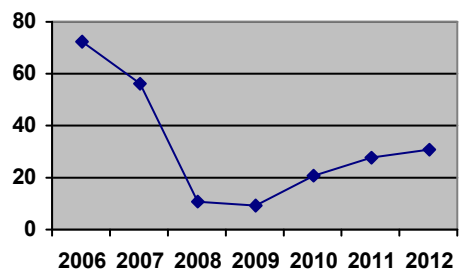

Charadrius alexandrinus / Chorlitejo patinegro / Corriol camanegre

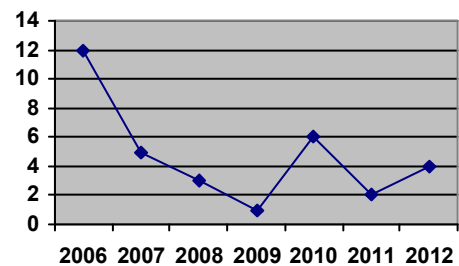

Vanellus vanellus / Avefría / Merita

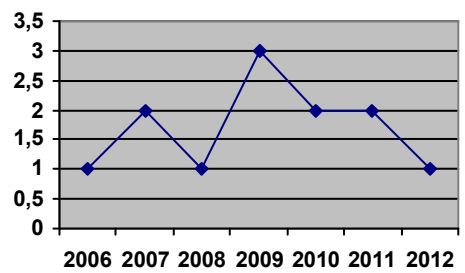

Charadrius dubius / Chorlitejo chico / Corriolet

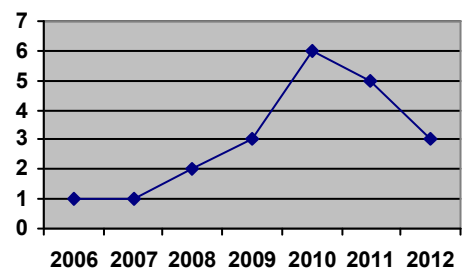

Circus aeruginosus / Aguilucho lagunero / Arpellot de marjal

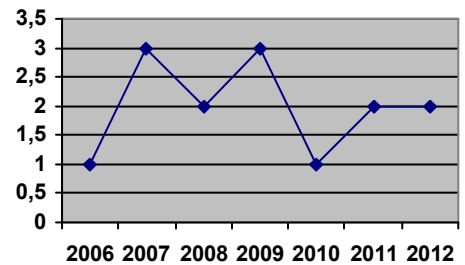

Circus pygargus / Aguilucho cenizo / Arpellot cendrós

