

Parques Naturales de la Comunidad Valenciana

Nº 2. Abril-Junio 2018



GENERALITAT
VALENCIANA

parc natural
de chera-sot
de chera



Travertino

Boletín Trimestral del Parque Natural de Chera-Sot de Chera

01

EDITORIAL

- Los galápagos de nuestros ríos

02

COMUNICACIÓN Y DIVULGACIÓN

- Los objetivos de desarrollo sostenible

03

COLABORACIONES

- Colaboración con el CEFIRE de Valencia

04

JORNADAS Y ACTIVIDADES DE EDUCACIÓN AMBIENTAL

- 1m² por la naturaleza
- ¡Muévete por las enfermedades raras!
- El Xiulet viajero

06

CONSERVACIÓN, RESTAURACIÓN Y MANTENIMIENTO

- Restauración de la Fuente del Ramblizo (Sot de Chera)
- Acondicionamiento y mejora de la ruta morada del Parque



Los galápagos de nuestros ríos

El Galápago leproso: Una especie vulnerable

En la península ibérica tenemos dos especies autóctonas de galápagos: *Mauremys leprosa* (**galápagos leproso**) y *Emys orbicularis* (**galápagos europeo**), siendo el galápagos leproso el único presente en el P.N. de Chera-Sot de Chera.

No requiere cursos de agua permanentes, siempre y cuando en época de sequía se mantengan pozas encharcadas, por lo que es una especie perfectamente adaptada a vivir en ramblas y ríos mediterráneos.

Y.... ¿Dónde vive?

El galápagos leproso se distribuye en el suroeste de Europa (España, Portugal y sur de Francia) y en el noroeste de África (Marruecos, Argelia, Túnez, oeste de Libia, Níger, Mali y sur de Mauritania). No siendo una especie endémica de la Península Ibérica, es posible que en ésta se encuentren las mayores poblaciones de la especie a escala mundial. En la Comunidad Valenciana la podemos encontrar en sus principales ríos, embalses, humedales, etc.

¿Está protegida?

A nivel nacional, según el "Atlas y Libro Rojo de los Anfibios y Reptiles de España" esta especie está catalogada como "**vulnerable**", con una progresiva reducción de su población en los últimos 60 años. Esta reducción es debida principalmente a la pérdida y transformación de su hábitat natural. Dentro del Parque Natural de Chera-Sot de Chera, el galápagos leproso está considerado como **una especie prioritaria**

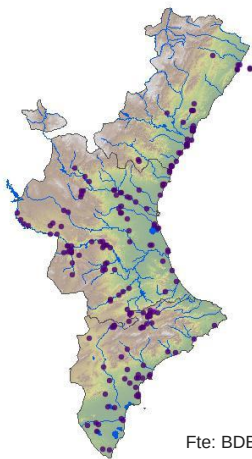

Fte: BDB



¿Es de tierra o de agua?

El hábitat característico del galápagos leproso son los ríos, arroyos, charcas y embalses con abundante vegetación higrófila, donde encuentran el refugio y alimento necesarios.

Con su reintroducción se espera ayudar a reforzar la población del río Reatillo



Metas

Cada ODS establece metas concretas que deben alcanzarse en los próximos 15 años estas suman un total de 169, se caracterizan por su carácter integrado e indivisible que abarca las esferas económica, social y ambiental. (ver web ONU: Objetivos y Metas).
 Para alcanzar estas metas, todo el mundo tiene que hacer su parte: los gobiernos, el sector privado, la sociedad civil y personas como tú.

¿Que son los Objetivos de Desarrollo Sostenible?

El 25 de septiembre de 2015, el Programa de las Naciones Unidas para el Desarrollo (PNUD) estableció un conjunto de objetivos globales para erradicar la pobreza, proteger el planeta y asegurar la prosperidad para todos a través de la Asamblea 2030 para el Desarrollo Sostenible.

Los Objetivos de Desarrollo Sostenible (ODS) generan un espíritu de colaboración y la posibilidad de elegir las mejores opciones para la vida, desde el punto de vista de la sostenibilidad y pensando tanto en las generaciones futuras como en las presentes. Nos facilitan guías y fines claros de manera que todos los países, independientemente de sus prioridades y políticas ambientales, los pueden implantar.

En el Parque Natural de Chera-Sot de Chera, siguiendo fielmente las directrices de la Generalitat Valenciana, prestamos todo nuestro apoyo en la implementación de la Agenda 2030 y las ODS. Somos muy conscientes de este gran compromiso y espíritu de sostenibilidad, nuestro entorno cercano lo merece, es por ello que volcamos todas nuestras acciones para dar visibilidad a estos ODS:

¿Que puedo hacer?



El cambio empieza en ti. Todos y cada uno de nosotros, hasta los más indiferentes y perezosos, forman parte de la solución. Por suerte, hay cosas muy sencillas que podemos adaptar a nuestra rutina diaria y, si todos lo hacemos, se logran grandes cambios. En la web de las Naciones Unidas te sugieren una recopilación de ideas que pueden ayudarte:
<https://www.un.org/sustainabledevelopment/es/takeaction/>

PROGRAMA DE EDUCACIÓN AMBIENTAL "ELS PARCS NATURALS DEL NOSTRE TERRITORI"

Colaboración con el CEFIRE de Valencia

El programa de educación ambiental "Els Parcs Naturals del Nostre Territori" surge como una interesante colaboración entre los Centros de Formación, Innovación y Recursos para los profesores (CEFIRE) y los Parques Naturales de la Comunidad Valenciana.

El objetivo de estos cursos son, por una parte, aproximar la red de Parques Naturales al profesorado para su concienciación e implicación, y por otra, crear proyectos y actividades de educación ambiental conjuntas aprovechando que los centros educativos son los principales colectivos que visitan y vienen a conocer los valores naturales de estos espacios protegidos.

El pasado mes de Abril, el grupo de profesores del CEFIRE de Valencia comenzó su visita por el Parque Natural de Chera-Sot de Chera, dónde pudieron disfrutar y aprender de este enclave de gran interés por su geología y sus paisajes fluviales trazados por el río Sot o Reatillo.

Además de su gran biodiversidad y riqueza hídrica, que están presentes en cada rincón del Parque.

Esperamos que fruto de estas colaboraciones sigan surgiendo proyectos para educar hacia un futuro mas sostenible y respetuoso con nuestro medio ambiente.



Grupo en el anticlinal (Hito geológico del Parque)



Paseando por las orillas del río Sot

Els **Parcs Naturals** del nostre **Territori**
"UN FUM DE PROJECTES EN QUÈ PARTICIPAR DES DE L'ÀMBIT EDUCATIU"

(Curs Presencial de 25 hores)

 **cefire**
València



Temporalització:
Sessió introductòria al CEFIRE de València (10 d'abril de 2018)
PN de Chera-Sot de Chera (14 d'abril de 2018)
PN de la serra Calderona (21 d'abril de 2018)
PN de l'Albufera (5 de maig de 2018)
PN del Túria (12 de maig de 2018)





- "Un fum de projectes en què participar des de l'àmbit educatiu" -

1m² por la naturaleza

CELEBRAMOS EL DÍA MUNDIAL DEL MEDIO AMBIENTE

El pasado mes de Junio, celebramos el día Mundial del Medio Ambiente y reclamamos: **¡nuestros espacios naturales libres de basuras!**

Para ello, realizamos un itinerario guiado por el bonito **barranco del Agua de Chera** donde disfrutamos de su multitud de libélulas, caballitos del diablo y mariposas que rodean los verdes pastos del barranco. La frondosidad de sus árboles (alguno de ellos monumentales) y sus múltiples fuentes nos refugiaron del calor durante el recorrido.



Además participamos con el **Proyecto LIBERA** que lideran SEO/Birdlife (Sociedad Española de Ornitología) y ECOEMBES y liberamos la naturaleza de hasta **5kg de basuras abandonadas** que se acumulaban en zonas próximas a la población, gracias a los guantes y bolsas que nos proporcionaron.

Con estas acciones y si cada vez que salgamos a la naturaleza somos capaces de liberar 1m² de suelo, entre todos estaremos haciendo una importante labor.



¡Cada acción cuenta!



¡Muévete por las enfermedades raras!

RUTA SOLIDARIA CHERA-SOT DE CHERA

El pasado mes de Abril, el Parque Natural colaboró en la **ruta solidaria Chera-Sot de Chera** incluida dentro de la I Vuelta Senderista a Chera 2018, organizada por el Ayuntamiento de Chera.

Esta jornada destinada a aunar el deporte y la solidaridad tuvo una gran repercusión, donde 220 personas participaron y toda la recaudación del evento se destinó a la asociación **ANASBABI CILIOPATÍAS**, encargada de ofrecer soporte, enlace y grupos de investigación para aquellas personas con una **ENFERMEDAD RARA** centrada en las CILIOPATÍAS.

Se cumplió así con el objetivo de visibilizar dos colectivos desfavorecidos que necesitan un apoyo más fuerte, como son las enfermedades raras (ER) y el entorno rural (ER).



El Xiulet viajero

Llega al Parque Natural de Chera-Sot de Chera

Tras haber recorrido los 21 Parques Naturales de la Comunidad Valenciana consiguiendo alianzas con sus habitantes, el Xiulet viajero llega a su último destino: Chera- Sot de Chera.

Aquí, visitó los colegios de Sot de Chera (CRA de la Serranía) y el Colegio Público de Chera.

De la mano de su cuaderno de viaje, el Xiulet les propuso 3 retos y los alumnos tras superarlos con creces, derrochando energía y creatividad, le hicieron sus promesas como residentes del Parque.

Se comprometieron a:

- Llenar el colegio de plantas, mantener y cuidar el huerto ecológico
- No tirar nunca basuras al medio ambiente y mantenerlo limpio
- Ir a la fuente de la olla a regar las plantaciones que pusieron el día del árbol
- Proteger a los animales vulnerables que habitan en el Parque
- Recoger y avisar al centro de recuperación de fauna si ven animales invasores

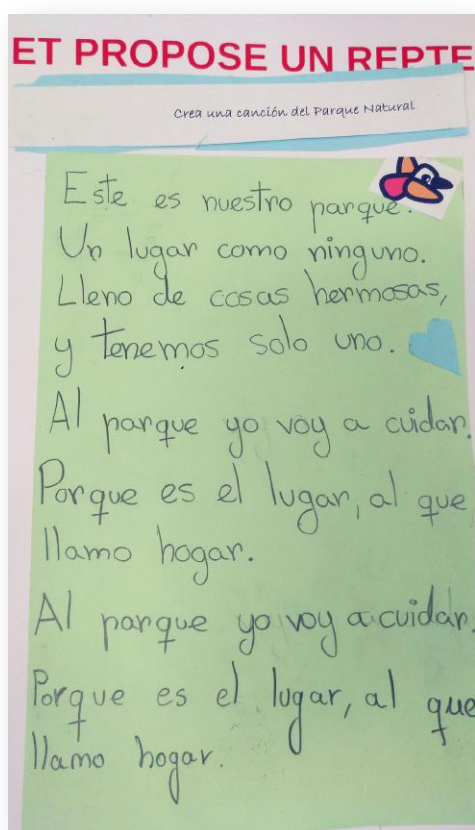
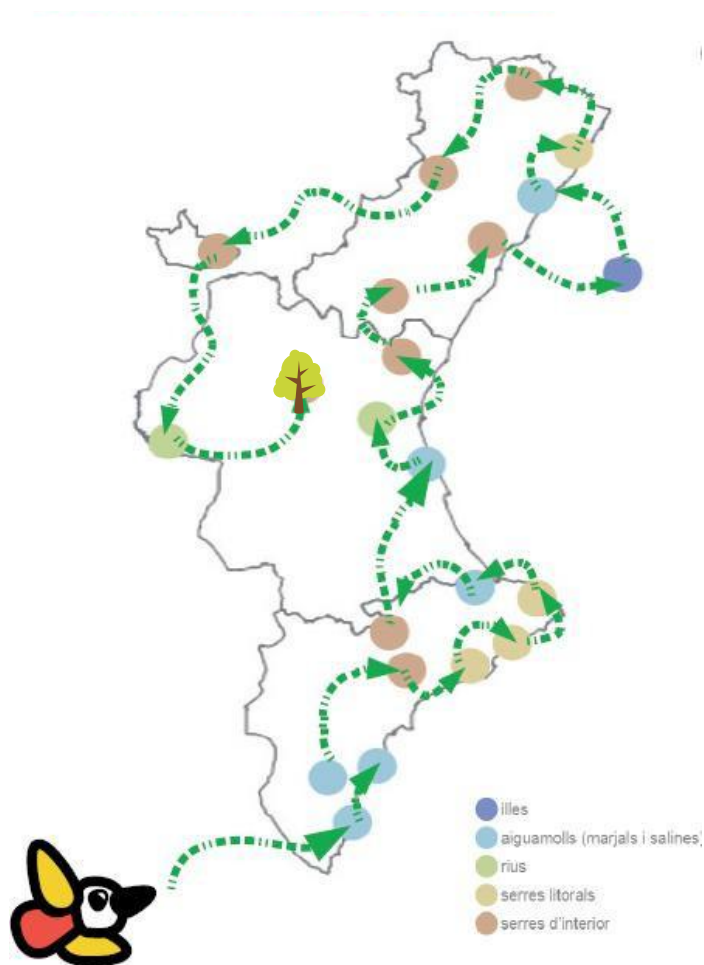

En su visita, el Xiulet consiguió crear alianzas con los centros educativos de los dos municipios del Parque y visualizar así a importancia de crecer en un Entorno Natural Protegido, donde sus habitantes son y serán los principales guardianes de sus tesoros.



RESTAURACIÓN DE LA FUENTE DEL RAMBLIZO

SOT DE CHERA



Las obras de restauración, mejora y acondicionamiento de las surgencias de agua son actuaciones prioritarias en el Parque Natural ya que, uno de sus valores patrimoniales más importantes son, la multitud de fuentes que encontramos en este territorio.

La fuente del Ramblizo, en concreto, siempre a sido conocida por los habitantes de la zona por sus **propiedades beneficiosas** para tratar los problemas de la piel, tales como dermatitis, acné, etc. Esta fuente se encuentra en las inmediaciones del pueblo de Sot de Chera y se puede acceder a ella conectando con la ruta azul del Parque

Su avanzado deterioro hacía urgente su restauración, ya que la canalización estaba rota, perdía agua y la fuente se encontraba casi colmatada y cubierta de vegetación.

Se a construido una canalización totalmente nueva desde la surgencia del agua hasta la fuente, añadiendo un pequeño depósito de decantación para depositar las arenas en suspensión. Además se han añadido dos pequeños puentes de madera de chopo para cruzar el río y poder continuar con la ruta azul. La restauración se ha hecho en piedra y con caños metálicos estando completamente integrada con el paisaje del entorno.



Fuente del Ramblizo **antes** de su restauración



Fuente del Ramblizo **después** de su restauración



ACONDICIONAMIENTO Y MEJORA DE LA RUTA MORADA DEL PARQUE

RUTA MORADA-LA CUEVA NEGRA (CHERA)

La brigada del parque natural llevó a cabo el pasado mes de mayo, el acondicionamiento y mejora de la nueva ruta morada del Parque por la que se accede hasta la Cueva negra.



Debido a que el recorrido tenía un tramo con una pendiente muy pronunciada, se modificó el transecto en forma de zig-zag y se añadieron escalones para hacerlo más accesible.

Además, al disminuir la pendiente se consigue que la erosión sobre el terreno y la escorrentía también sean mucho menores.



En esta ruta, encontramos en el margen derecho de la senda, un horno de cal, ó calera, patrimonio histórico y cultural de la zona, que se ha restaurado y ahora se puede apreciar en su recorrido.

¿Quieres colaborar con nosotros?
Envía tus artículos de opinión a:
parque_cherasotdechera@gva.es



OFICINA DEL PARQUE NATURAL DE CHERA- SOT DE CHERA

Edición: Equipo técnico del Parque Natural de Chera -Sot de Chera

Teléfono Móvil: 606 857 028

Tel. Oficina Chera: 962 332 180

Tel. Oficina Sot de Chera: 962 348 125

Email: parque_cherasotdechera@gva.es

Página web: <http://parquesnaturales.gva.es/>

